

Kommunprognoser

**Bilaga till Stockholms läns huvudrapport:
Sammanfattning för Stockholms läns kommuner och
Stockholms stads 14 stadsdelsnämnder**



Befolkningsprognos 2015–2024/50

2015:09: *Sammanfattning för Stockholms läns kommuner- Bilaga till Huvudrapport*
Befolkningsprognos 2015–2024/50

Arbetet med projektet "Befolkningsprognos för Stockholms län och delområden" utförs som ett samarbete mellan Stockholms läns landsting, TRF/Tillväxtavdelningen och SCB samt adjungerade forskare och konsulter.

Förfrågningar: Rikard Gard, SCB, 019-17 67 59

Ulla Moberg, SLL/TRF, 070-002 88 37

Projektledare: Ulla Moberg
Stockholm läns landsting/TRF

Box 22550, 104 22 Stockholm
Besök: *Norra Stationsgatan 69*
Tfn: 08-123 13 000
trf@sll.se
www.trf.sll.se

Förord

I denna bilaga redovisas en sammanfattning av den befolkningsprognos som gjorts för Stockholms län och kommuner 2015–2024 enligt det trendbaserade huvudalternativet. Dessutom redovisas även Stockholms stads stadsdelsnämnders indelning i stadsdelsområden, vilka aggregerats utifrån SLL:s basområden inom Stockholms stad. En fullständig redogörelse av länsprognosen finns i rapporten "Stockholms län - huvudrapport. Befolkningsprognos 2015-2024/50". Alla rapporter och bilagor återfinns på www.trf.sll.se under "Demografiska prognoser".

Innehåll

Förord	3
Innehåll	4
Sammanfattning	1
1. Stockholms län	2
2. Kommunerna i Stockholms län	3
2.1 Botkyrka	4
2.2 Danderyd	5
2.3 Ekerö	6
2.4 Haninge	7
2.5 Huddinge	8
2.6 Järfälla	9
2.7 Lidingö	10
2.8 Nacka	11
2.9 Norrtälje	12
2.10 Nykvarn	13
2.11 Nynäshamn	14
2.12 Salem	15
2.13 Sigtuna	16
2.14 Sollentuna	17
2.15 Solna	18
2.16 Stockholm	19
PL-8001 Rinkeby-Kista	20
PL-8003 Spånga-Tensta	21
PL-8004 Hässelby-Vällingby	22
PL-8006 Bromma	23
PL-8008 Kungsholmen	24
PL-8009 Norrmalm	25
PL-8010 Östermalm	26
PL-8012 Södermalm	27
PL-8014 Enskede-Årsta-Vantör	28
PL-8015 Skarpnäck	29
PL-8018 Farsta	30
PL-8021 Älvsjö	31
PL-8022 Hägersten-Liljeholmen	32
PL-8024 Skärholmen	33
2.17 Sundbyberg	34
2.18 Södertälje	35
2.19 Tyresö	36
2.20 Täby	37
2.21 Upplands- Väsby	38
2.22 Upplands-Bro	39
2.23 Vallentuna	40
2.24 Vaxholm	41
2.25 Värmdö	42
2.26 Österåker	43

Sammanfattning

Befolkningen i Stockholms län fortsätter att öka. Det visar den trendbaserade prognosen som är framtagen i augusti 2015. Vid slutet av 2014 var 2 198 044 personer folkbokförda i länet, och år 2024 beräknas folkmängden i länet uppgå till 2 581 569. Befolkningstillväxten beror på en naturlig folkökning på 175 856 personer, ett inrikes flyttningsnetto på 47 133 personer samt ett utrikes in- och utvandringsnetto på 160 537 personer. Detta innebär att 46 procent av folkökningen utgörs av födelseöverskott, 12 procent av ett positivt flyttnetto gentemot övriga Sverige och resten, 42 procent, av invandringsöverskott. Den genomsnittliga ökningen under prognosperioden beräknas vara 38 353 personer per år.

1. Stockholms län

År	Folkmängd	Förändring
2014	2 198 044	-
2015	2 230 207	32 163
2016	2 268 309	38 102
2017	2 307 498	39 189
2018	2 347 572	40 075
2019	2 387 842	40 270
2020	2 428 396	40 554
2021	2 468 378	39 982
2022	2 507 742	39 364
2023	2 545 500	37 758
2024	2 581 569	36 069

Folkmängd i Stockholms län 2014 och prognos 2015-2024

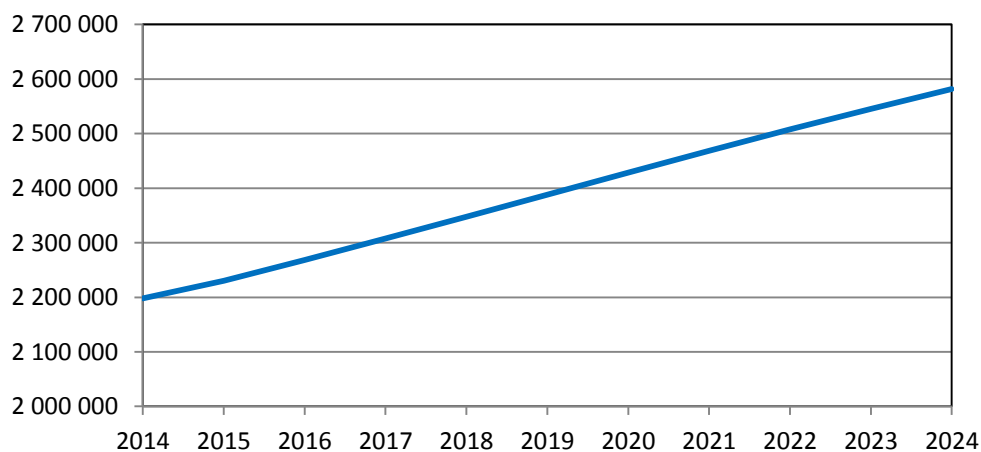

Åldersfördelning i Stockholms län 2014 och prognos för 2024

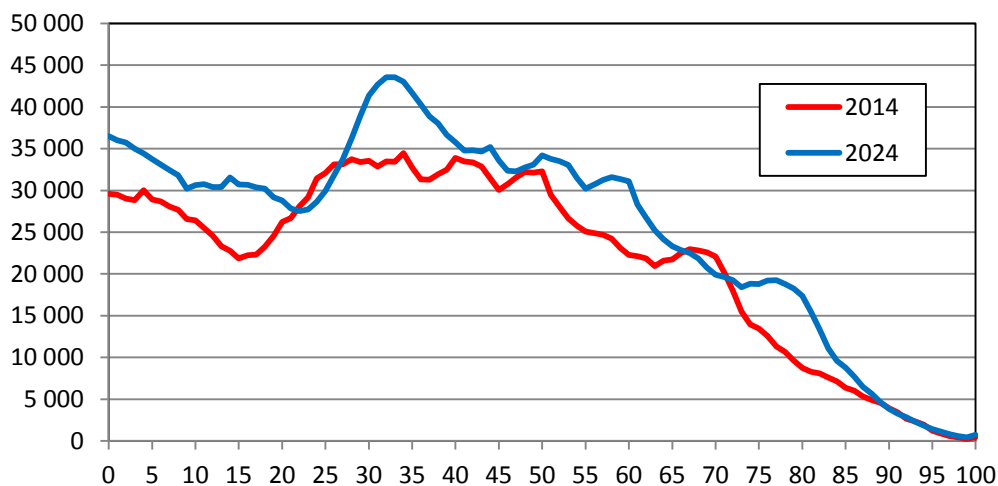

2. Kommunerna i Stockholms län

Kommun	År										
	2014	2015	2016	2017	2018	2019	2020	2021	2022	2023	2024
Botkyrka	88 901	89 500	91 082	92 742	94 461	96 349	98 526	100 768	103 041	105 273	107 437
Danderyd	32 295	32 489	32 755	32 805	33 432	33 760	33 868	33 910	33 960	34 025	34 078
Ekerö	26 698	26 958	27 215	27 503	27 841	28 170	28 594	29 039	29 505	29 961	30 405
Haninge	82 407	83 616	85 089	86 431	87 664	88 876	90 158	91 468	92 718	93 948	95 131
Huddinge	104 185	105 212	107 099	109 174	111 184	113 177	115 145	117 145	119 199	121 282	123 351
Järfälla	70 701	72 386	73 765	75 186	76 776	78 449	80 074	81 810	83 759	85 722	87 691
Lidingö	45 465	46 363	46 639	46 869	47 108	47 405	47 612	48 034	48 584	49 243	49 772
Nacka	96 217	97 660	99 462	101 338	103 362	105 475	107 937	110 683	113 373	116 017	118 677
Norrtälje	57 568	58 778	59 190	59 626	60 091	60 610	61 135	61 622	62 092	62 561	63 009
Nykvarn	9 815	10 166	10 287	10 506	10 707	10 909	11 127	11 296	11 402	11 500	11 619
Nynäshamn	27 041	27 605	27 866	28 123	28 370	28 626	28 916	29 225	29 543	29 867	30 194
Salem	16 140	16 231	16 369	16 534	16 717	16 921	17 163	17 424	17 670	17 925	18 189
Sigtuna	44 085	44 621	45 630	46 722	47 787	48 833	49 790	50 784	51 797	52 813	53 828
Sollentuna	69 325	70 013	71 090	72 194	73 261	74 384	75 675	76 907	78 149	79 345	80 506
Solna	74 041	76 043	77 547	78 994	80 543	82 724	84 738	86 303	87 826	89 290	90 688
Stockholm	911 989	923 888	940 552	956 856	972 444	987 699	1 003 354	1 018 597	1 033 057	1 046 330	1 058 328
Sundbyberg	44 090	46 330	48 191	50 769	53 714	56 034	58 086	59 998	61 924	63 701	65 368
Södertälje	92 235	93 254	94 819	96 354	97 830	99 281	100 782	102 295	103 785	105 244	106 658
Tyresö	45 390	46 276	47 002	47 888	48 953	50 281	51 187	52 266	53 363	54 383	55 335
Täby	67 334	67 862	68 682	69 821	71 051	72 114	73 315	74 453	75 433	76 464	77 748
Upplands Väsby	41 816	42 299	42 982	43 565	44 304	44 906	45 465	45 819	46 187	46 492	46 784
Upplands-Bro	25 287	25 634	26 222	26 871	27 353	28 013	28 483	28 827	29 150	29 439	29 712
Vallentuna	31 969	32 453	32 952	33 435	33 891	34 408	35 020	35 707	36 402	37 113	37 829
Vaxholm	11 329	11 465	11 631	11 831	12 017	12 266	12 574	12 795	13 051	13 259	13 394
Värmdö	40 541	41 154	41 849	42 622	43 483	44 378	45 300	46 263	47 236	48 216	49 219
Österåker	41 180	41 950	42 341	42 739	43 230	43 795	44 372	44 940	45 534	46 085	46 620
Totalt	2 198 044	2 230 207	2 268 308	2 307 497	2 347 572	2 387 843	2 428 396	2 468 378	2 507 741	2 545 500	2 581 569

2.1 Botkyrka

År	Folkmängd	Förändring
2014	88 901	-
2015	89 500	599
2016	91 082	1 582
2017	92 742	1 660
2018	94 461	1 719
2019	96 349	1 888
2020	98 526	2 177
2021	100 768	2 242
2022	103 041	2 273
2023	105 273	2 232
2024	107 437	2 164

Folkmängd i Botkyrka 2014 och prognos 2015–2024

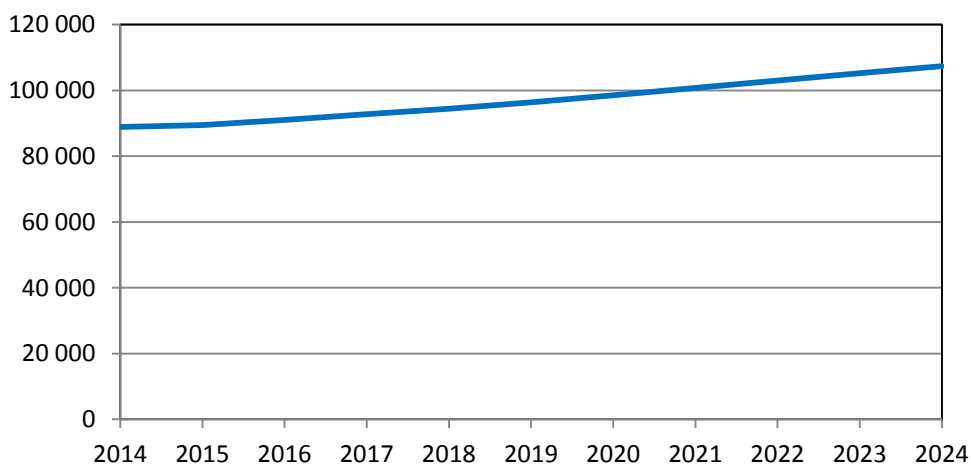

Åldersfördelning i Botkyrka 2014 och prognos för 2024

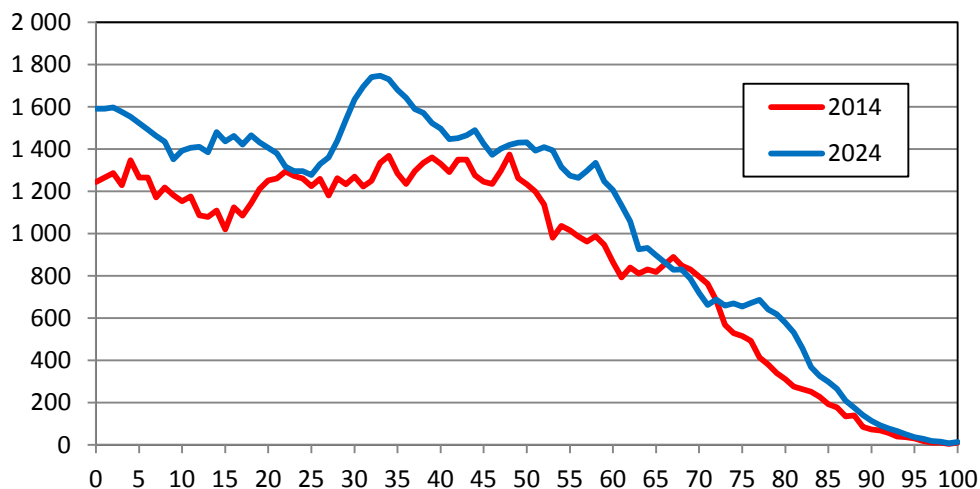

2.2 Danderyd

År	Folkmängd	Förändring
2014	32 295	-
2015	32 489	194
2016	32 755	266
2017	32 805	50
2018	33 432	627
2019	33 760	329
2020	33 868	108
2021	33 910	42
2022	33 960	50
2023	34 025	64
2024	34 078	53

Folkmängd i Danderyd 2014 och prognos 2015-2024

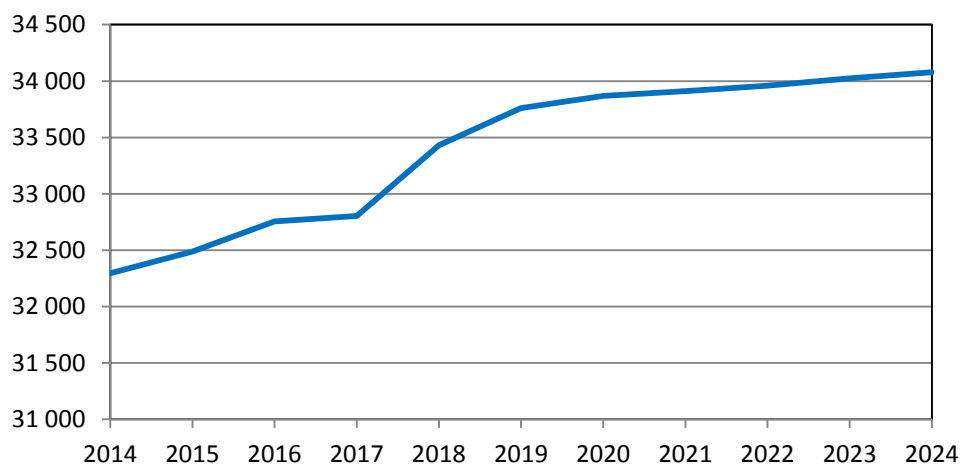

Åldersfördelning i Danderyd 2014 och prognos för 2024

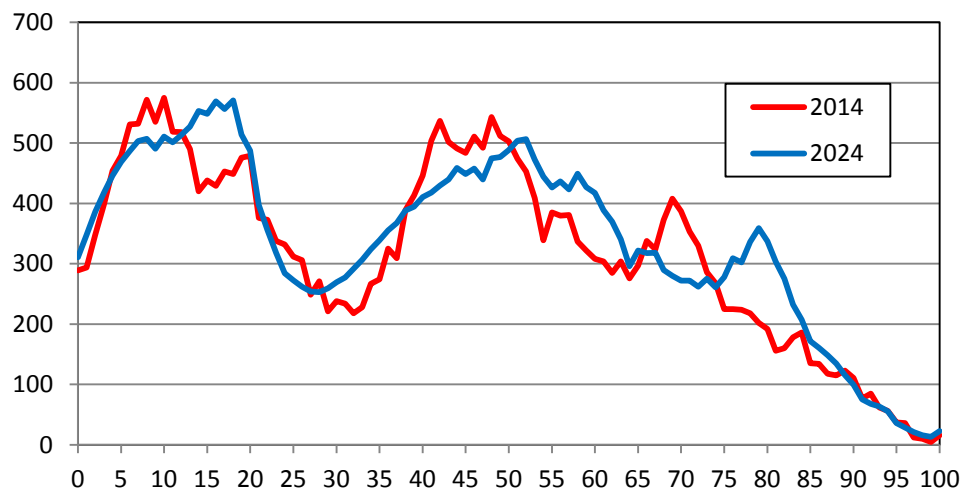

2.3 Ekerö

År	Folkmängd	Förändring
2014	26 698	-
2015	26 958	260
2016	27 215	258
2017	27 503	287
2018	27 841	339
2019	28 170	328
2020	28 594	424
2021	29 039	445
2022	29 505	467
2023	29 961	456
2024	30 405	444

Folkmängd i Ekerö 2014 och prognos 2015–2024

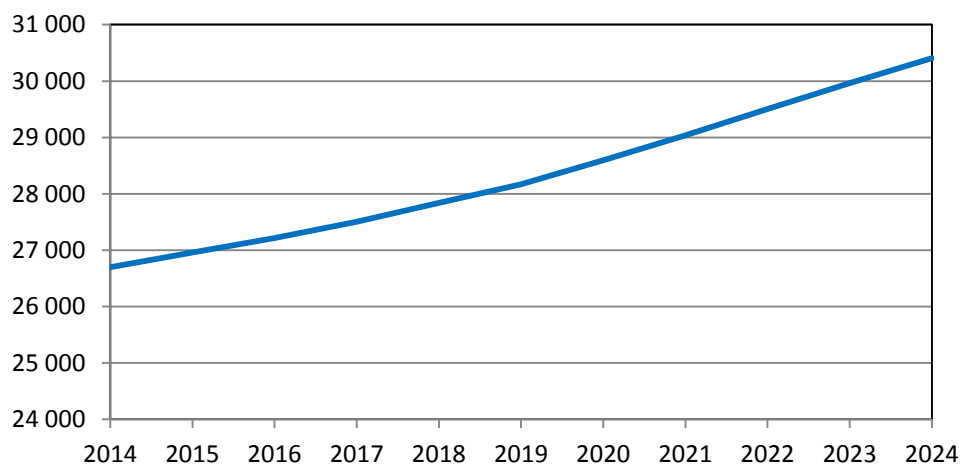

Åldersfördelning i Ekerö 2014 och prognos för 2024

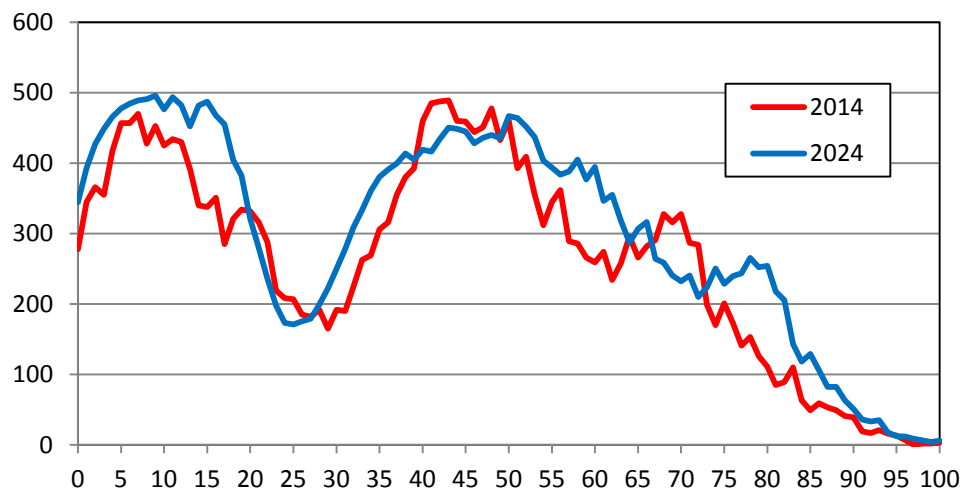

2.4 Haninge

År	Folkmängd	Förändring
2014	82 407	-
2015	83 616	1 209
2016	85 089	1 472
2017	86 431	1 342
2018	87 664	1 233
2019	88 876	1 212
2020	90 158	1 282
2021	91 468	1 309
2022	92 718	1 251
2023	93 948	1 230
2024	95 131	1 183

Folkmängd i Haninge 2014 och prognos 2015–2024

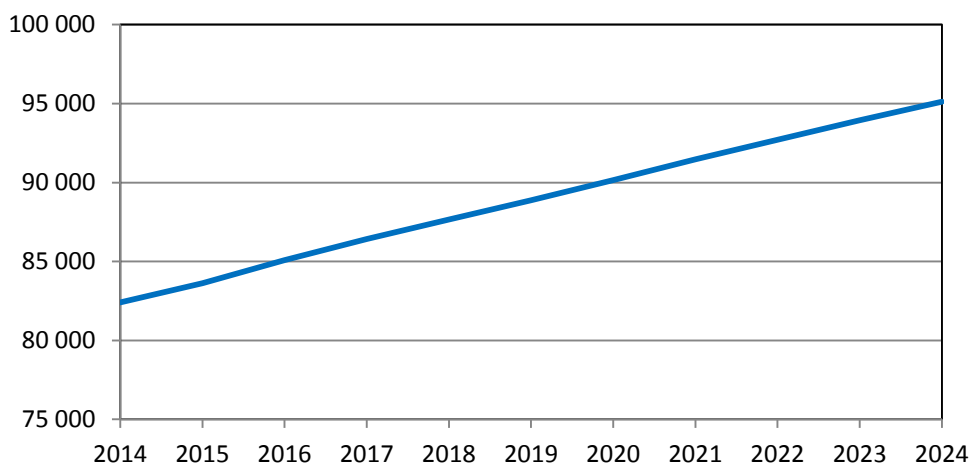

Åldersfördelning i Haninge 2014 och prognos för 2024

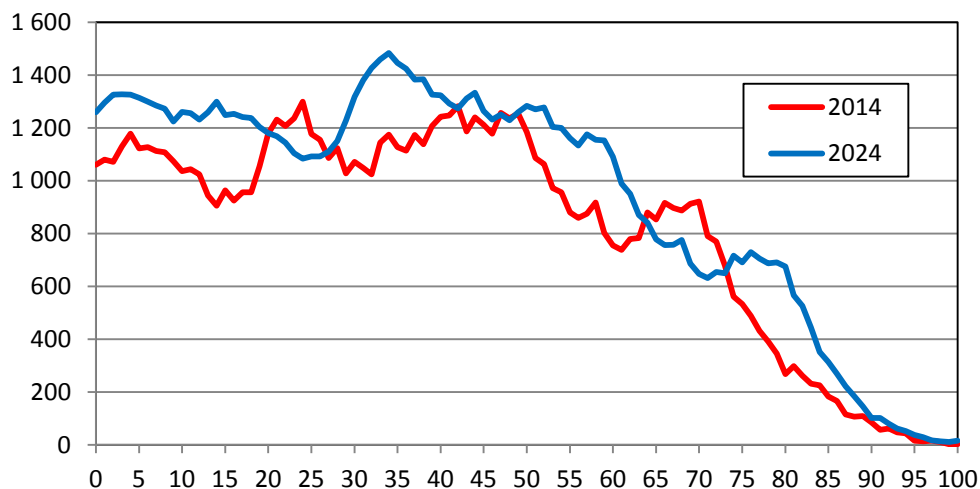

2.5 Huddinge

År	Folkmängd	Förändring
2014	104 185	-
2015	105 212	1 027
2016	107 099	1 887
2017	109 174	2 075
2018	111 184	2 009
2019	113 177	1 994
2020	115 145	1 968
2021	117 145	2 000
2022	119 199	2 054
2023	121 282	2 083
2024	123 351	2 069

Folkmängd i Huddinge 2014 och prognos 2015-2024

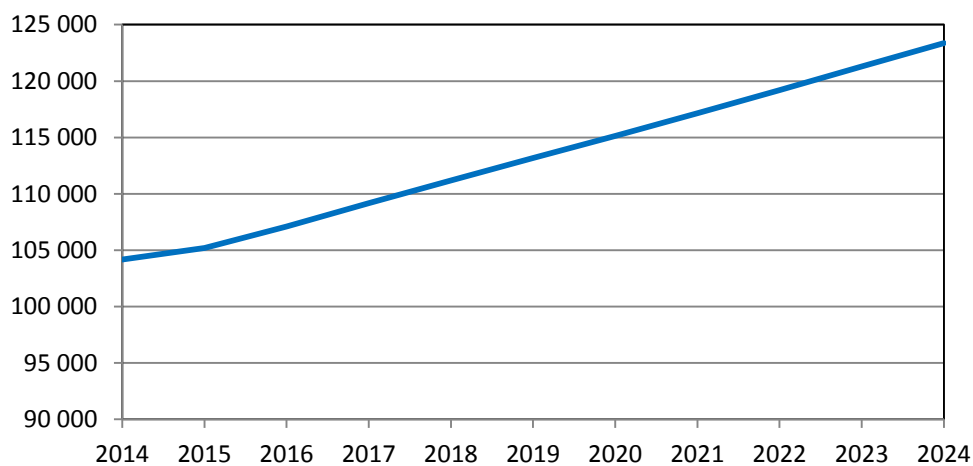

Åldersfördelning i Huddinge 2014 och prognos för 2024

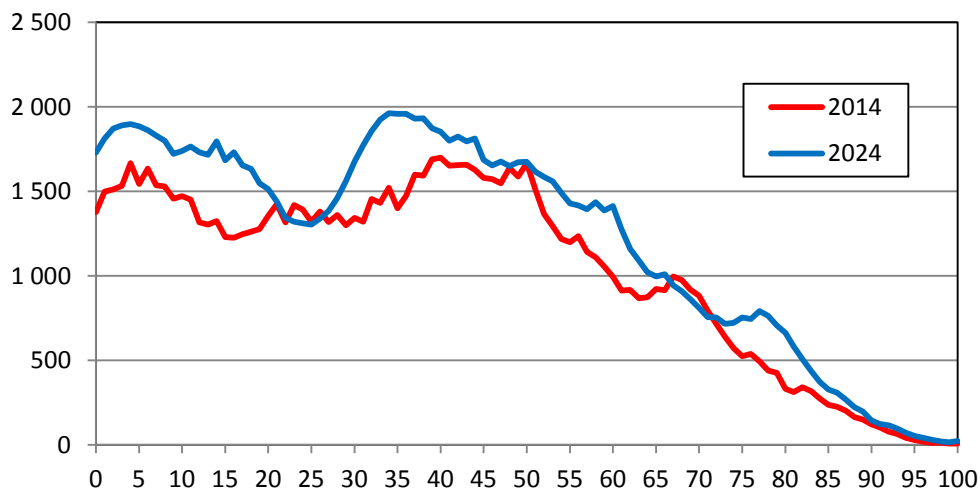

2.6 Järfälla

År	Folkmängd	Förändring
2014	70 701	-
2015	72 386	1 685
2016	73 765	1 378
2017	75 186	1 422
2018	76 776	1 589
2019	78 449	1 673
2020	80 074	1 625
2021	81 810	1 736
2022	83 759	1 949
2023	85 722	1 963
2024	87 691	1 969

Folkmängd i Järfälla 2014 och prognos 2015–2024

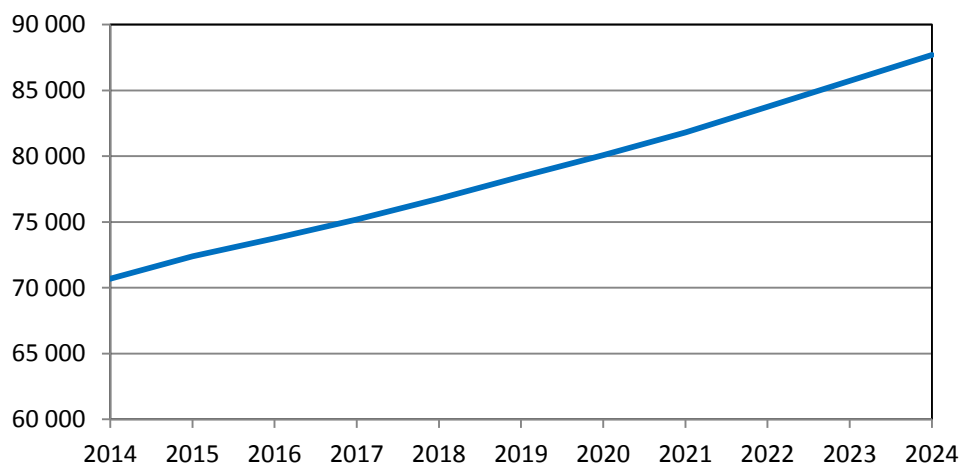

Åldersfördelning i Järfälla 2014 och prognos för 2024

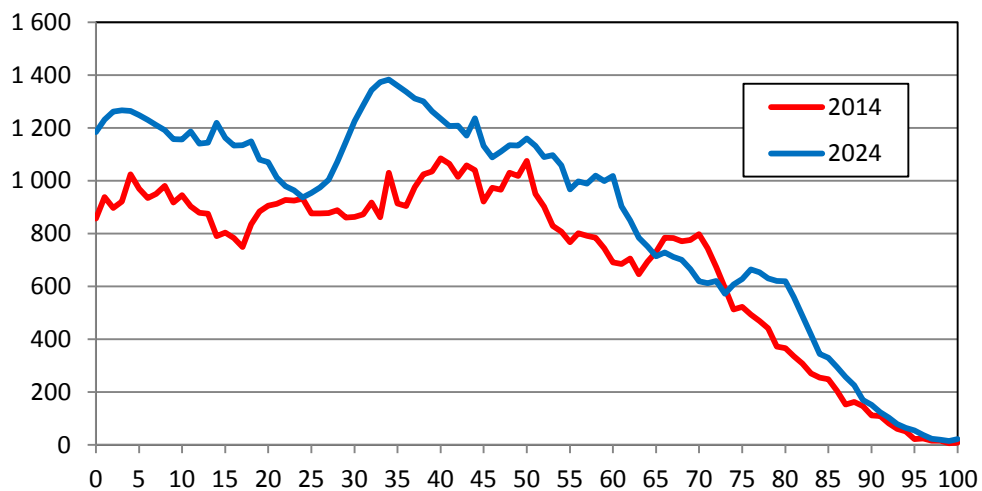

2.7 Lidingö

År	Folkmängd	Förändring
2014	45 465	-
2015	46 363	898
2016	46 639	275
2017	46 869	230
2018	47 108	239
2019	47 405	297
2020	47 612	207
2021	48 034	422
2022	48 584	550
2023	49 243	660
2024	49 772	528

Folkmängd i Lidingö 2014 och prognos 2015-2024

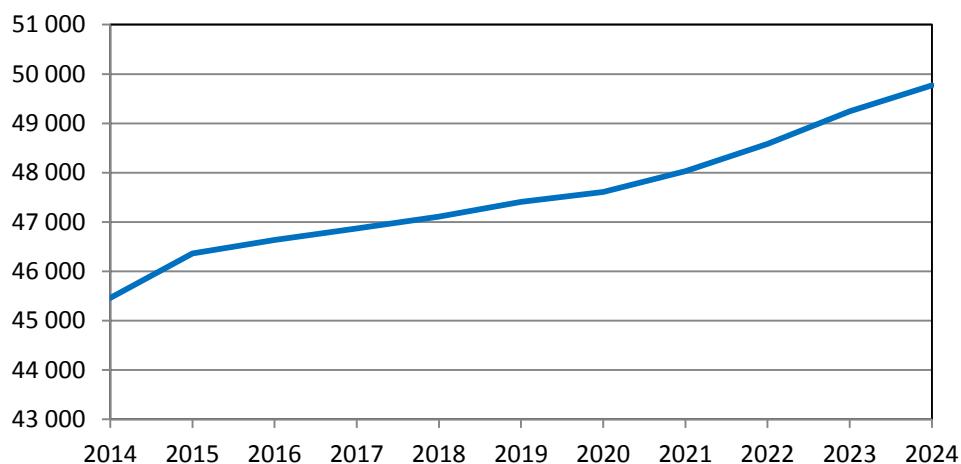

Åldersfördelning i Lidingö 2014 och prognos för 2024

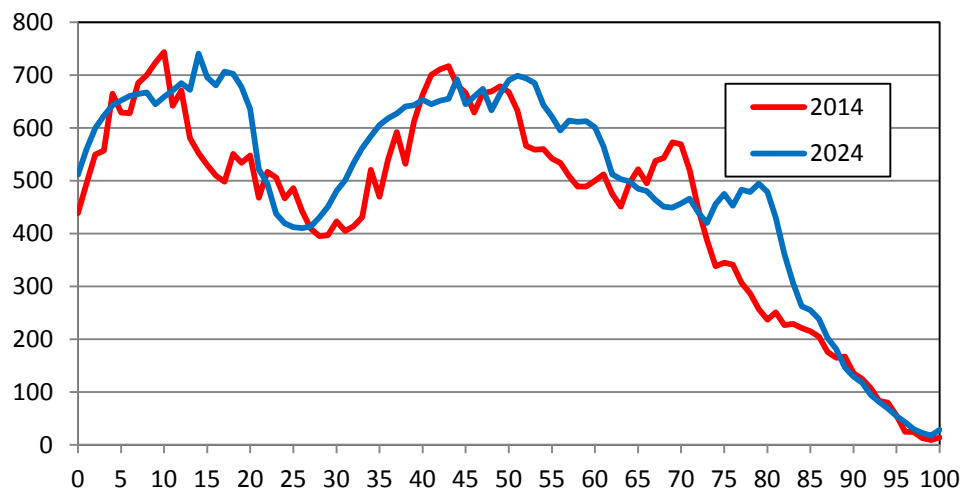

2.8 Nacka

År	Folkmängd	Förändring
2014	96 217	-
2015	97 660	1 443
2016	99 462	1 802
2017	101 338	1 876
2018	103 362	2 024
2019	105 475	2 113
2020	107 937	2 462
2021	110 683	2 745
2022	113 373	2 690
2023	116 017	2 644
2024	118 677	2 660

Folkmängd i Nacka 2014 och prognos 2015-2024

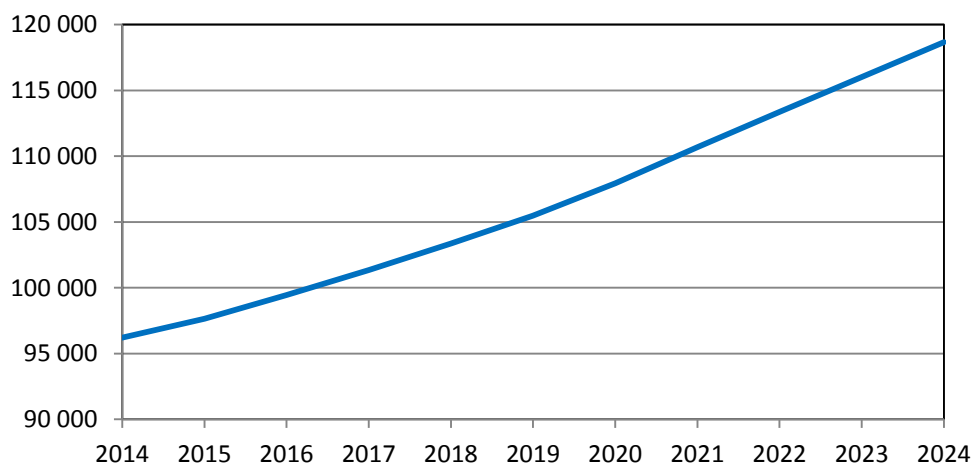

Åldersfördelning i Nacka 2014 och prognos för 2024

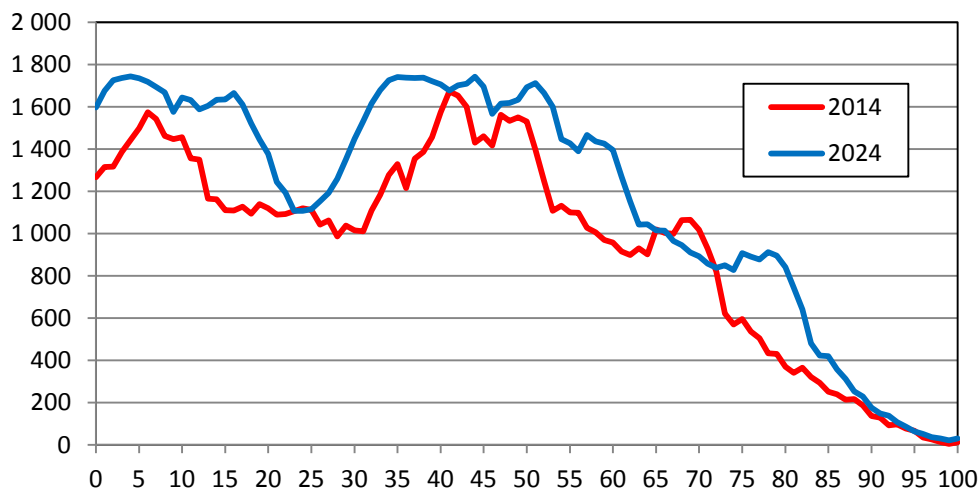

2.9 Norrtälje

År	Folkmängd	Förändring
2014	57 568	-
2015	58 778	1 210
2016	59 190	412
2017	59 626	436
2018	60 091	465
2019	60 610	519
2020	61 135	525
2021	61 622	487
2022	62 092	470
2023	62 561	469
2024	63 009	448

Folkmängd i Norrtälje 2014 och prognos 2015-2024

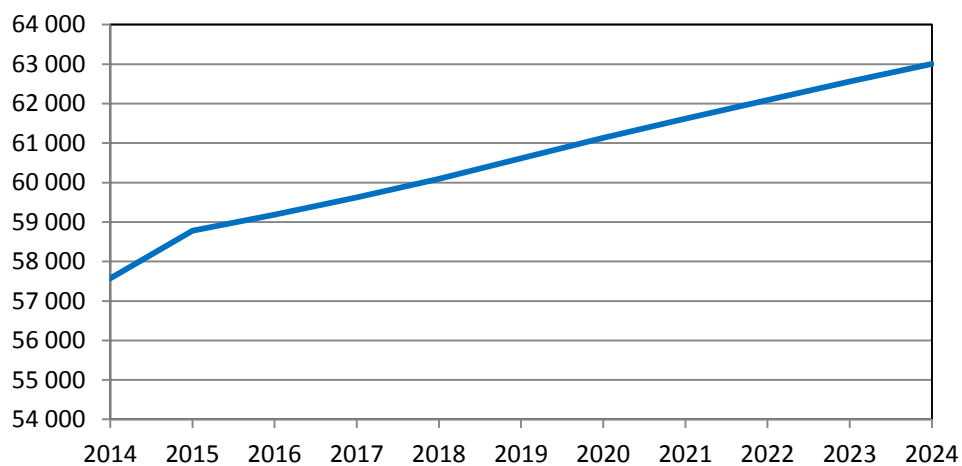

Åldersfördelning i Norrtälje 2014 och prognos för 2024

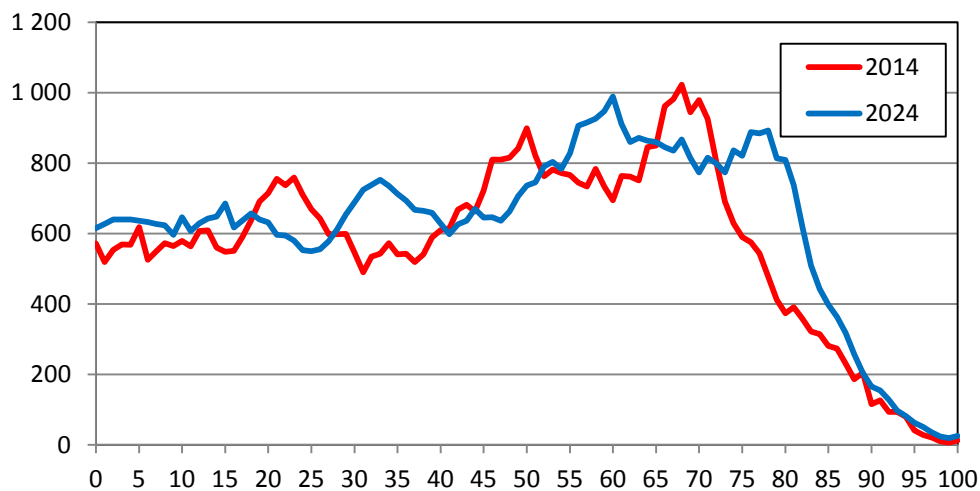

2.10 Nykvarn

År	Folkmängd	Förändring
2014	9 815	-
2015	10 166	351
2016	10 287	121
2017	10 506	220
2018	10 707	200
2019	10 909	203
2020	11 127	218
2021	11 296	169
2022	11 402	106
2023	11 500	97
2024	11 619	119

Folkmängd i Nykvarn 2014 och prognos 2015–2024

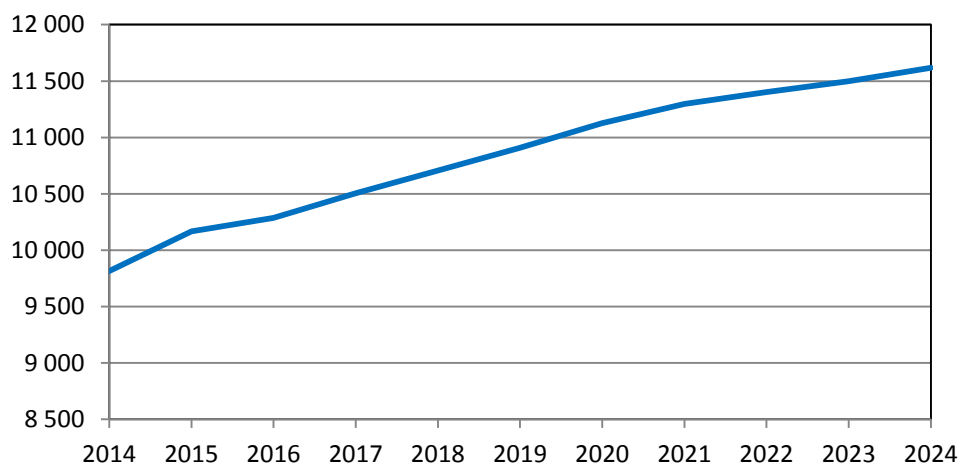

Åldersfördelning i Nykvarn 2014 och prognos för 2024

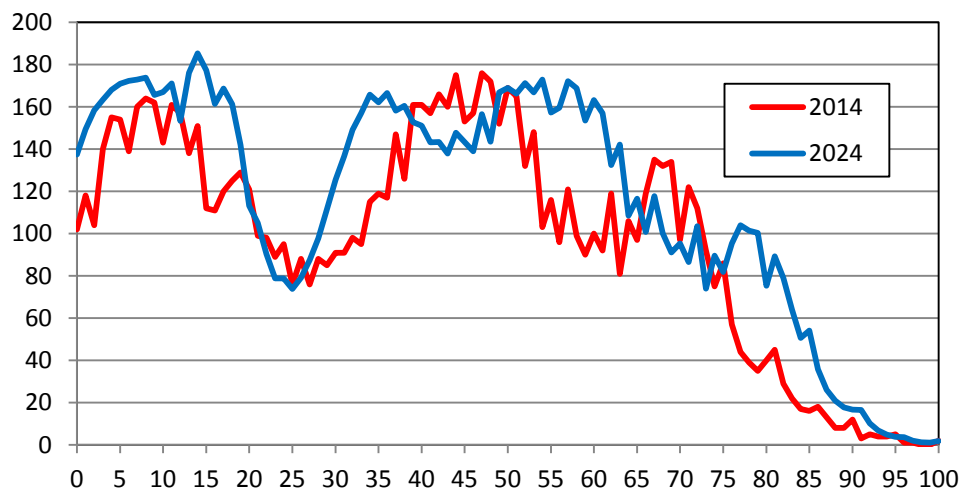

2.11 Nynäshamn

År	Folkmängd	Förändring
2014	27 041	-
2015	27 605	564
2016	27 866	261
2017	28 123	257
2018	28 370	246
2019	28 626	257
2020	28 916	290
2021	29 225	309
2022	29 543	318
2023	29 867	324
2024	30 194	328

Folkmängd i Nynäshamn 2014 och prognos 2015–2024

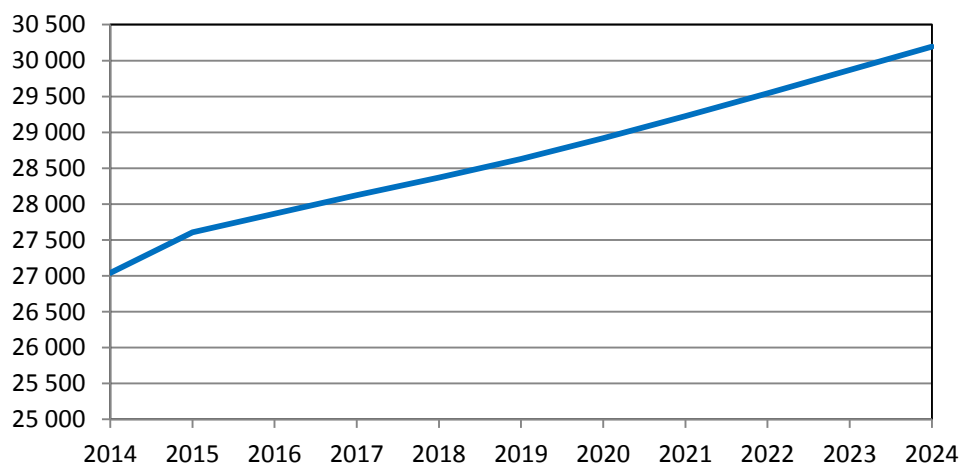

Åldersfördelning i Nynäshamn 2014 och prognos för 2024

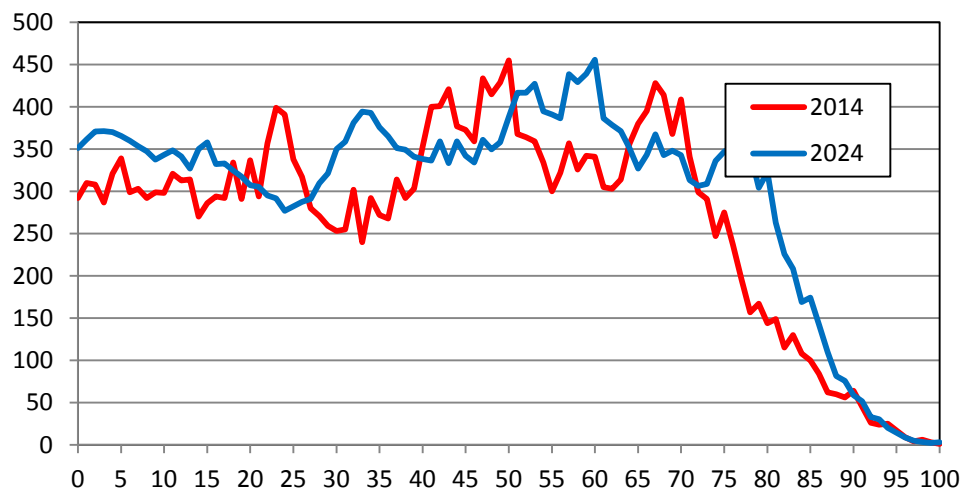

2.12 Salem

År	Folkmängd	Förändring
2014	16 140	-
2015	16 231	91
2016	16 369	139
2017	16 534	164
2018	16 717	184
2019	16 921	203
2020	17 163	243
2021	17 424	261
2022	17 670	246
2023	17 925	255
2024	18 189	264

Folkmängd i Salem 2014 och prognos 2015–2024

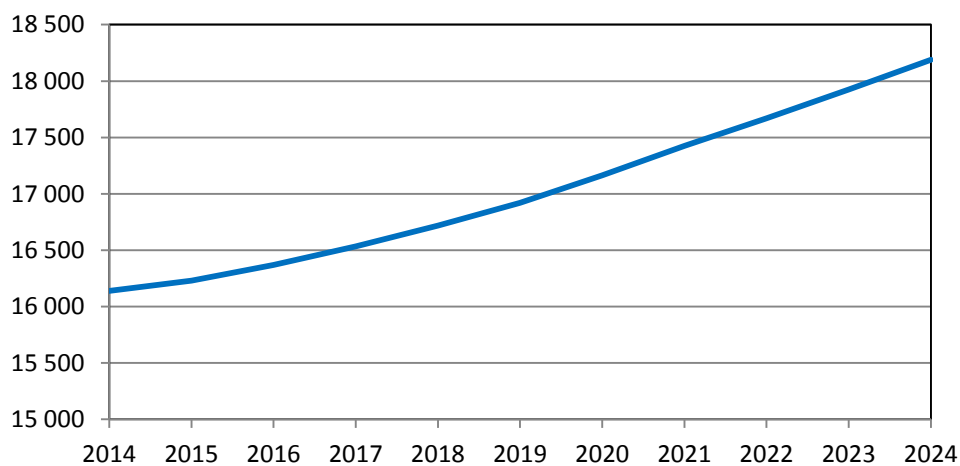

Åldersfördelning i Salem 2014 och prognos för 2024

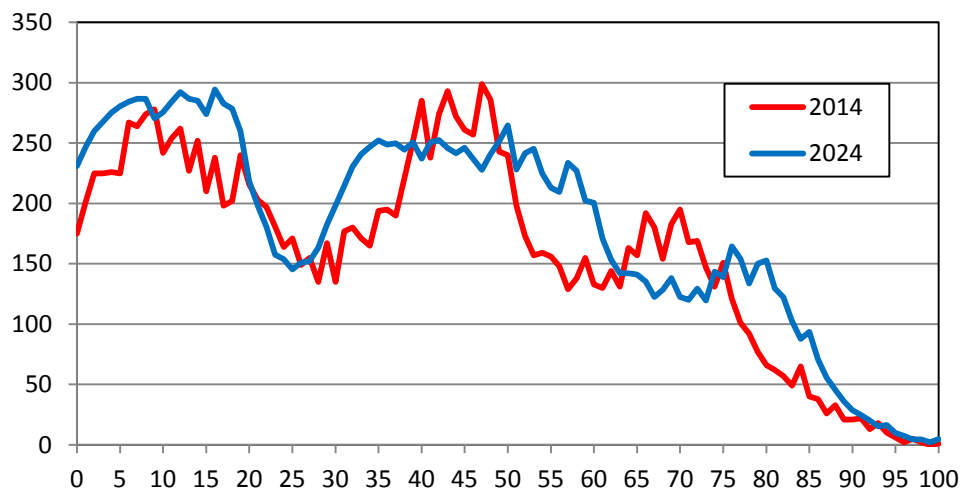

2.13 Sigtuna

År	Folkmängd	Förändring
2014	44 085	-
2015	44 621	536
2016	45 630	1 009
2017	46 722	1 092
2018	47 787	1 065
2019	48 833	1 046
2020	49 790	957
2021	50 784	994
2022	51 797	1 012
2023	52 813	1 016
2024	53 828	1 015

Folkmängd i Sigtuna 2014 och prognos 2015–2024

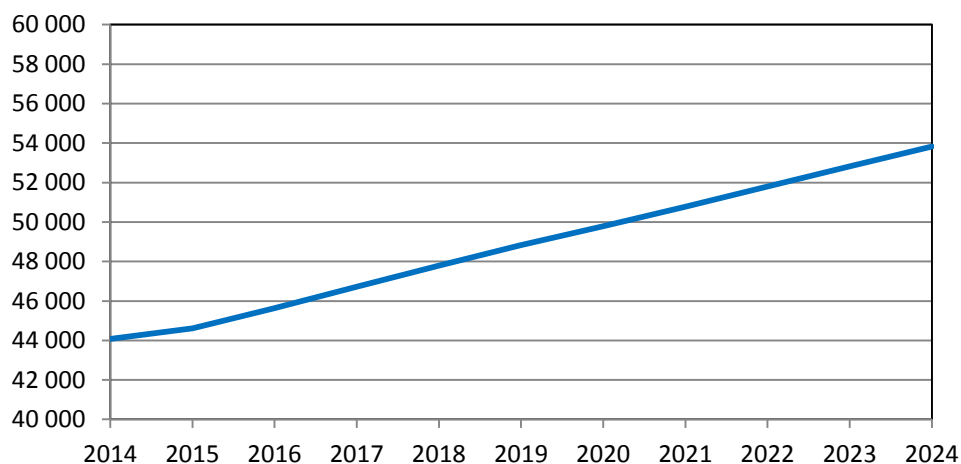

Åldersfördelning i Sigtuna 2014 och prognos för 2024

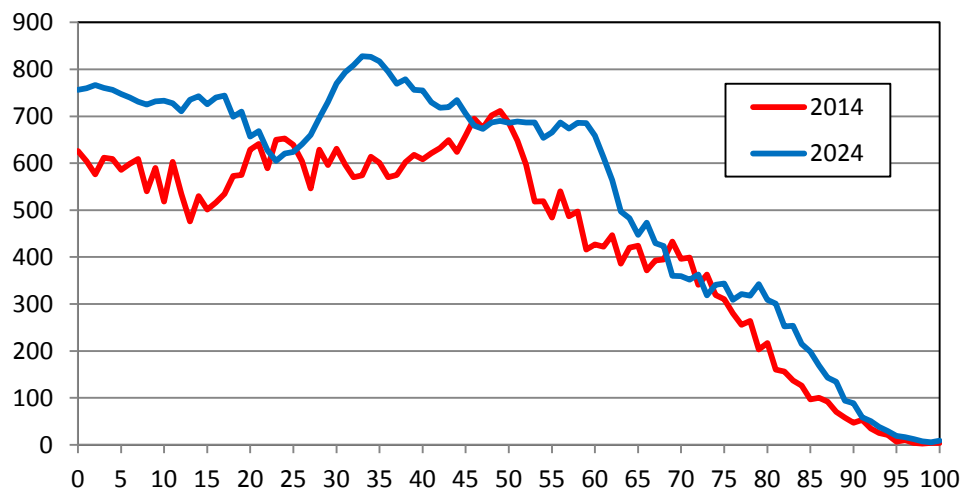

2.14 Sollentuna

År	Folkmängd	Förändring
2014	69 325	-
2015	70 013	688
2016	71 090	1 076
2017	72 194	1 105
2018	73 261	1 067
2019	74 384	1 123
2020	75 675	1 290
2021	76 907	1 232
2022	78 149	1 243
2023	79 345	1 196
2024	80 506	1 161

Folkmängd i Sollentuna 2014 och prognos 2015–2024

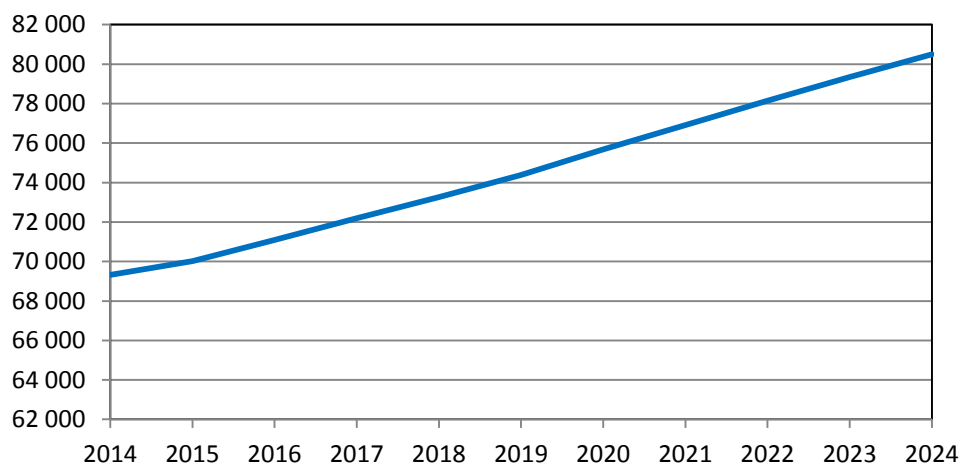

Åldersfördelning i Sollentuna 2014 och prognos för 2024

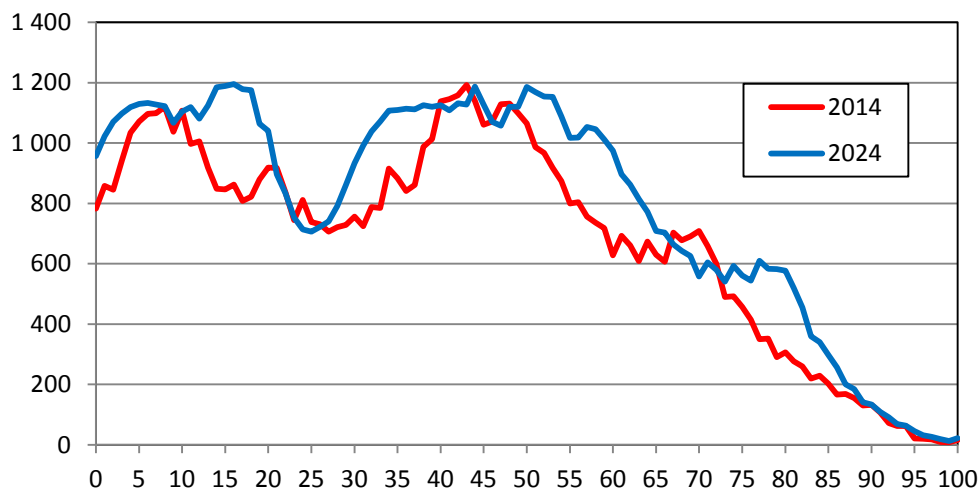

2.15 Solna

År	Folkmängd	Förändring
2014	74 041	-
2015	76 043	2 002
2016	77 547	1 503
2017	78 994	1 447
2018	80 543	1 549
2019	82 724	2 181
2020	84 738	2 014
2021	86 303	1 565
2022	87 826	1 523
2023	89 290	1 464
2024	90 688	1 398

Folkmängd i Solna 2014 och prognos 2015-2024

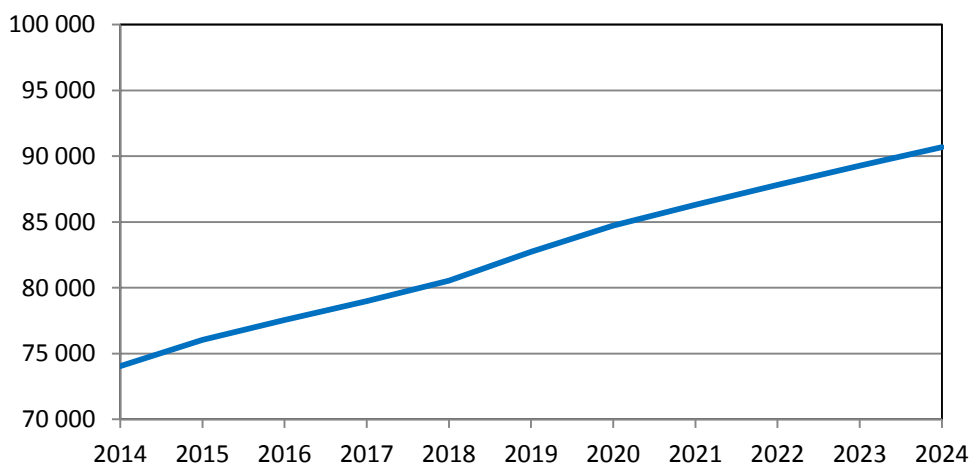

Åldersfördelning i Solna 2014 och prognos för 2024

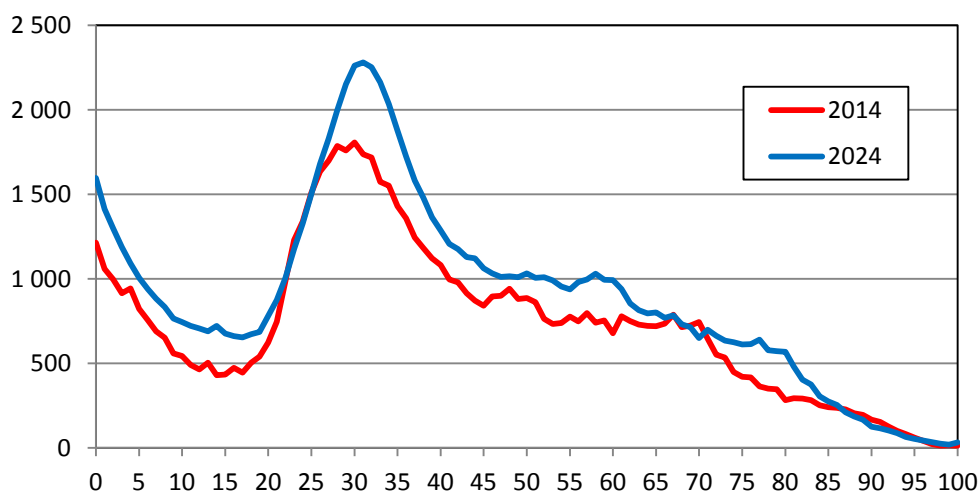

2.16 Stockholm

År	Folkmängd	Förändring
2014	911 989	-
2015	923 888	11 899
2016	940 552	16 665
2017	956 856	16 304
2018	972 444	15 588
2019	987 699	15 254
2020	1 003 354	15 655
2021	1 018 597	15 244
2022	1 033 057	14 459
2023	1 046 330	13 273
2024	1 058 328	11 999

Folkmängd i Stockholm 2014 och prognos 2015–2024

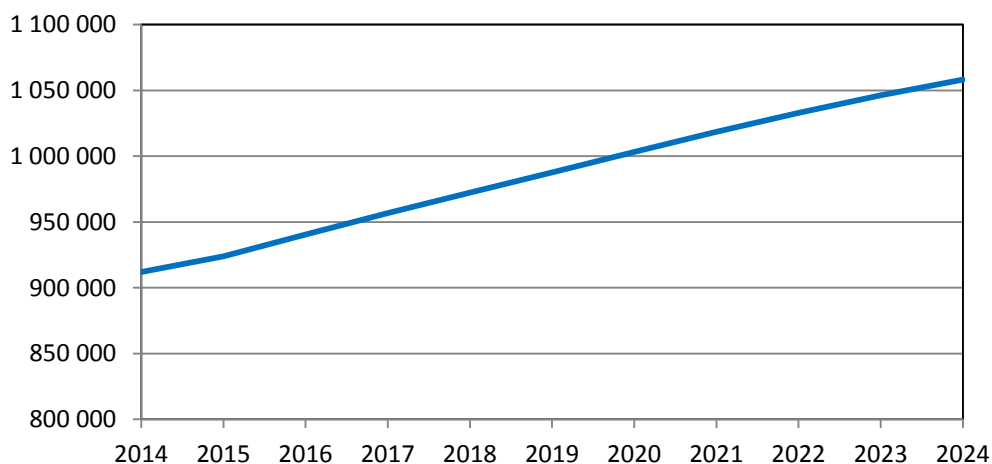

Åldersfördelning i Stockholm 2014 och prognos för 2024

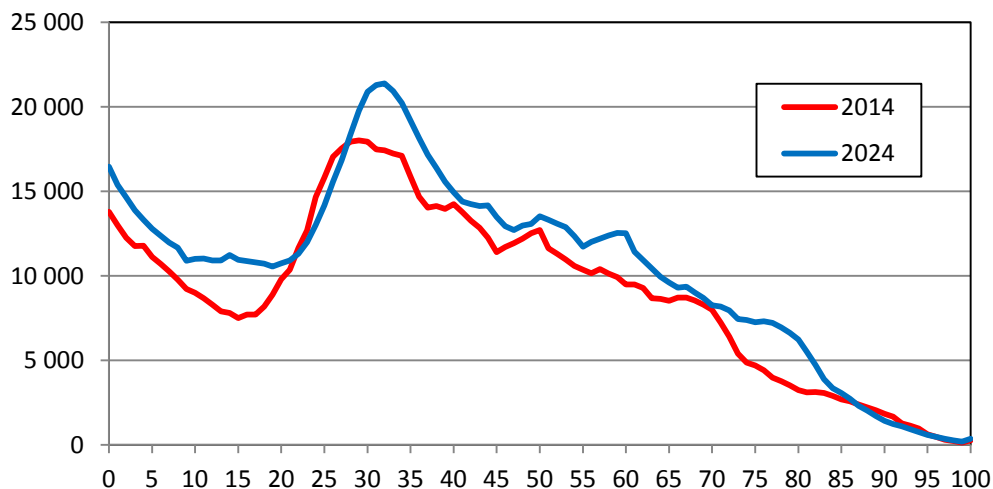

PL-8001 Rinkeby-Kista

År	Folkmängd	Förändring
2014	48 828	-
2015	49 188	360
2016	50 315	1 128
2017	51 666	1 351
2018	52 659	993
2019	53 409	750
2020	54 584	1 175
2021	56 029	1 444
2022	56 950	921
2023	57 692	742
2024	58 115	423

Folkmängd i Rinkeby-Kista 2014 och prognos 2015-2024

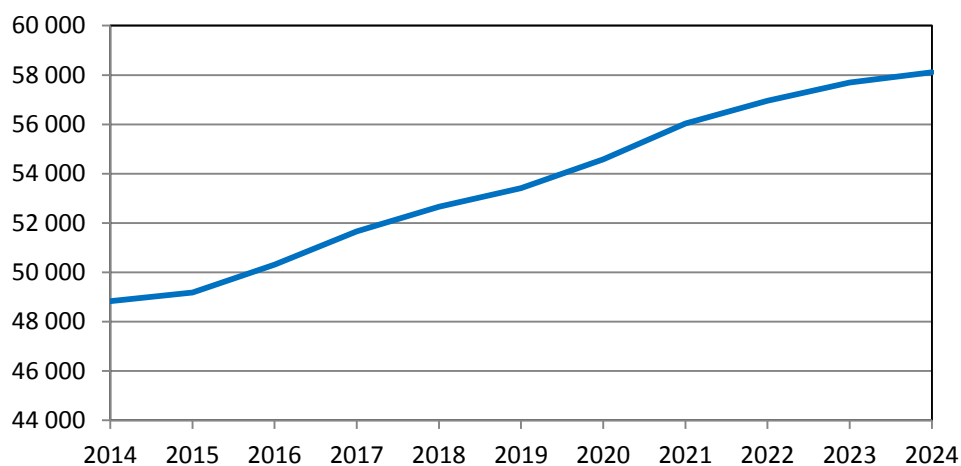

Åldersfördelning i Rinkeby-Kista 2014 och prognos för 2024

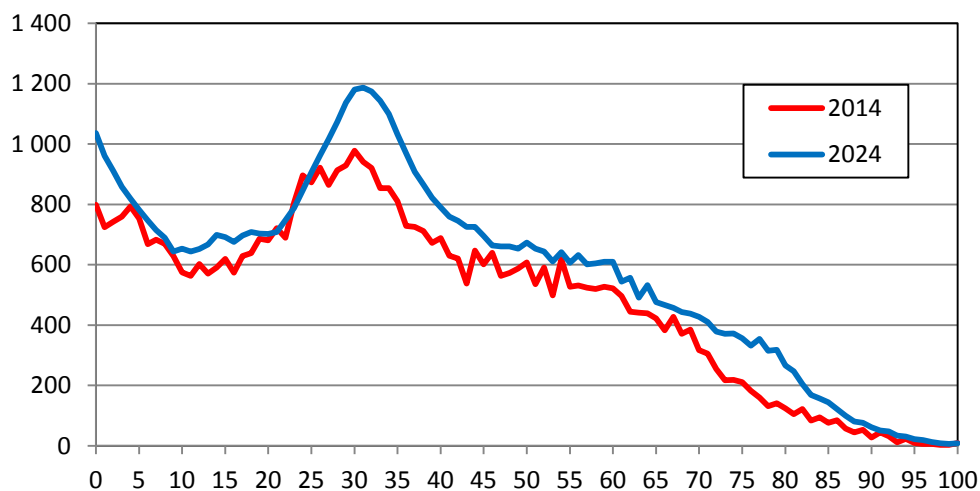

PL-8003 Spånga-Tensta

År	Folkmängd	Förändring
2014	39 066	-
2015	39 261	194
2016	39 766	505
2017	40 372	607
2018	41 038	666
2019	42 046	1 008
2020	43 147	1 101
2021	43 935	787
2022	44 534	600
2023	45 208	674
2024	45 655	448

Folkmängd i Spånga-Tensta 2014 och prognos 2015-2024

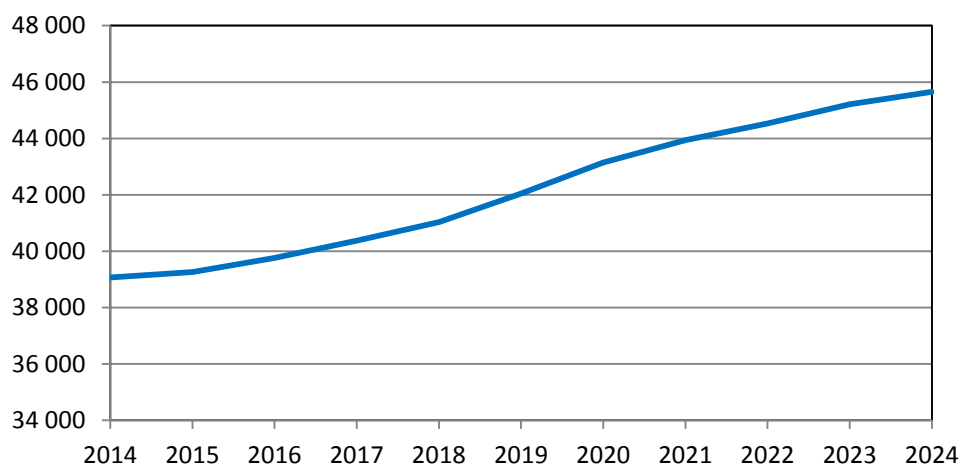

Åldersfördelning i Spånga-Tensta 2014 och prognos för 2024

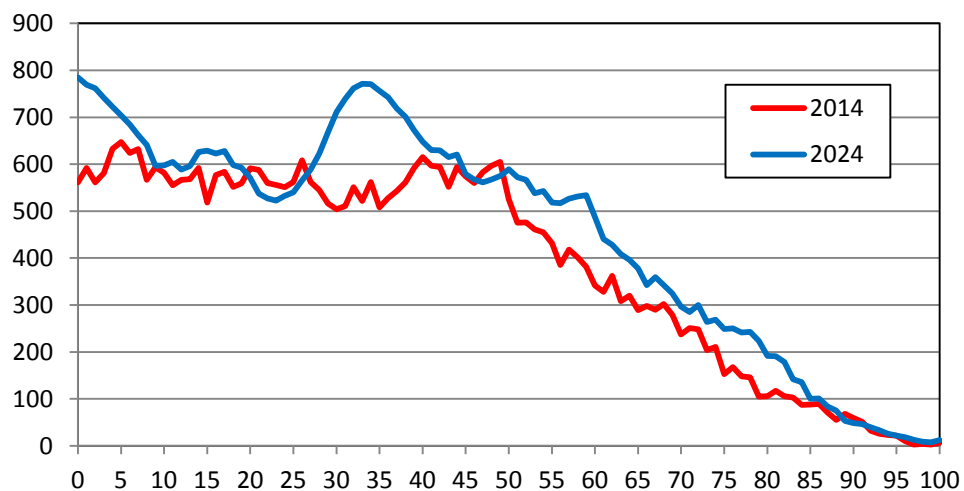

PL-8004 Hässelby-Vällingby

År	Folkmängd	Förändring
2014	71 044	-
2015	72 193	1 149
2016	73 322	1 128
2017	74 651	1 330
2018	75 865	1 214
2019	76 819	954
2020	77 426	606
2021	78 026	600
2022	78 466	441
2023	78 782	316
2024	79 129	347

Folkmängd i Hässelby-Vällingby 2014 och prognos 2015-2024

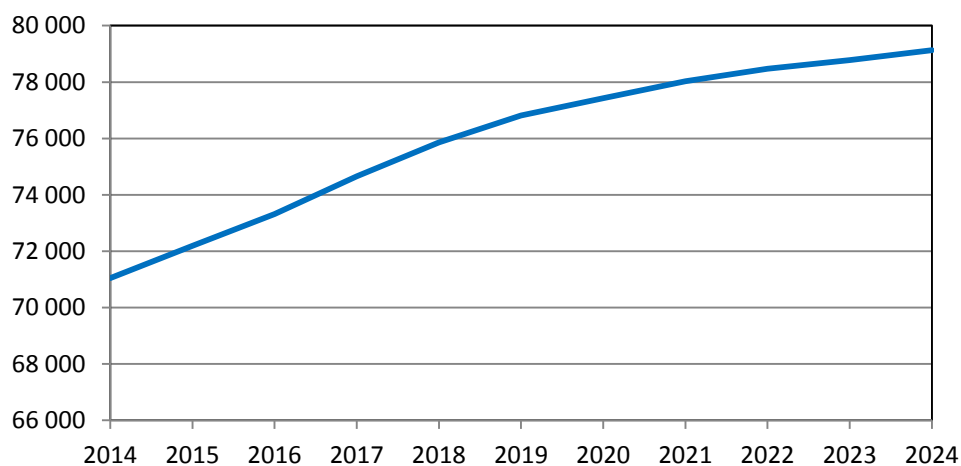

Åldersfördelning i Hässelby-Vällingby 2014 och prognos för 2024

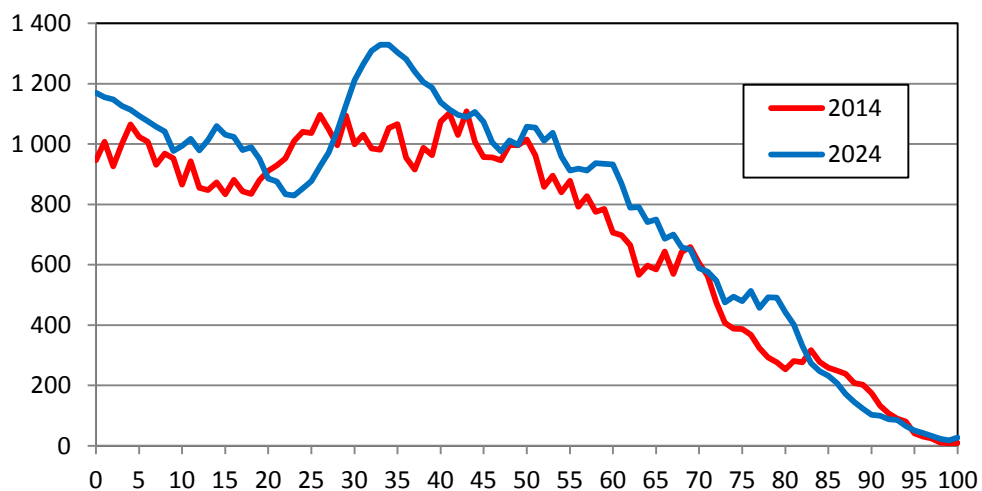

PL-8006 Bromma

År	Folkmängd	Förändring
2014	74 150	-
2015	75 767	1 617
2016	77 236	1 469
2017	78 990	1 754
2018	80 519	1 529
2019	82 086	1 567
2020	83 756	1 670
2021	85 018	1 262
2022	86 044	1 026
2023	87 002	957
2024	87 891	890

Folkmängd i Bromma 2014 och prognos 2015-2024

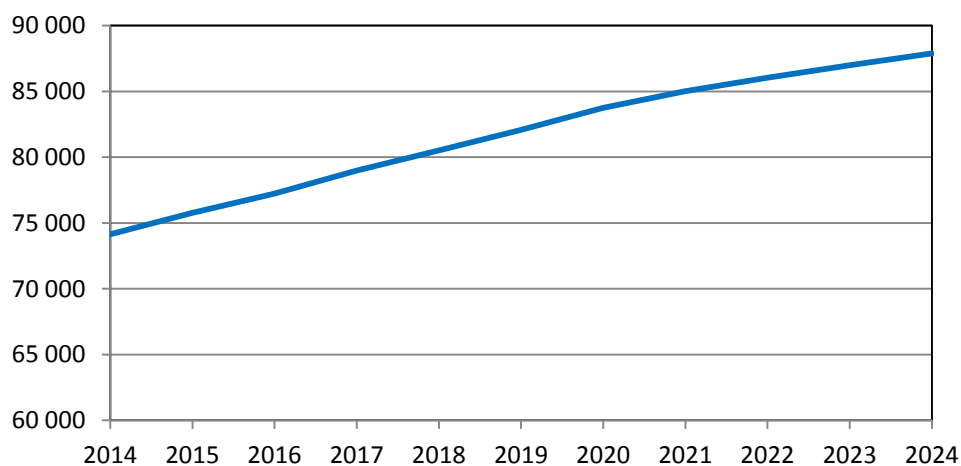

Åldersfördelning i Bromma 2014 och prognos för 2024

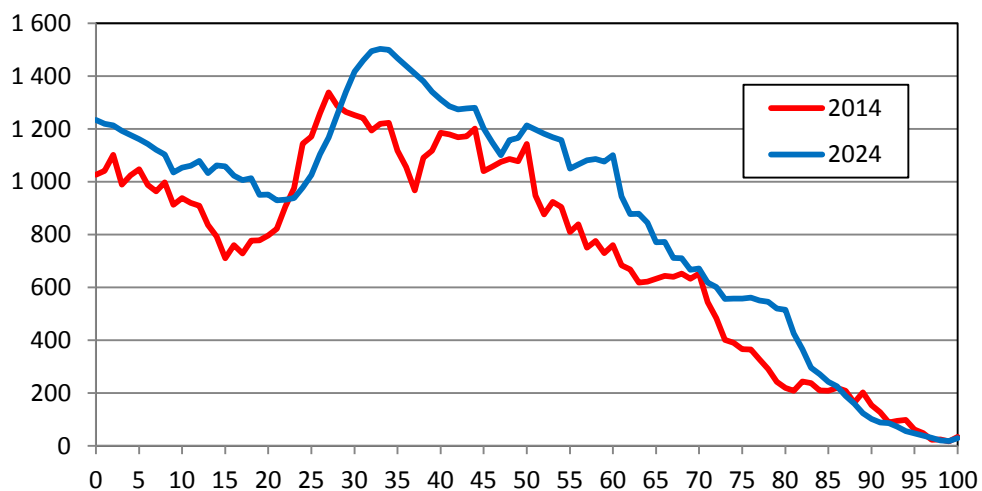

PL-8008 Kungsholmen

År	Folkmängd	Förändring
2014	68 020	-
2015	69 058	1 038
2016	70 059	1 001
2017	71 087	1 028
2018	72 165	1 079
2019	73 055	889
2020	73 766	712
2021	74 446	680
2022	74 837	391
2023	75 004	167
2024	75 294	290

Folkmängd i Kungsholmen 2014 och prognos 2015-2024

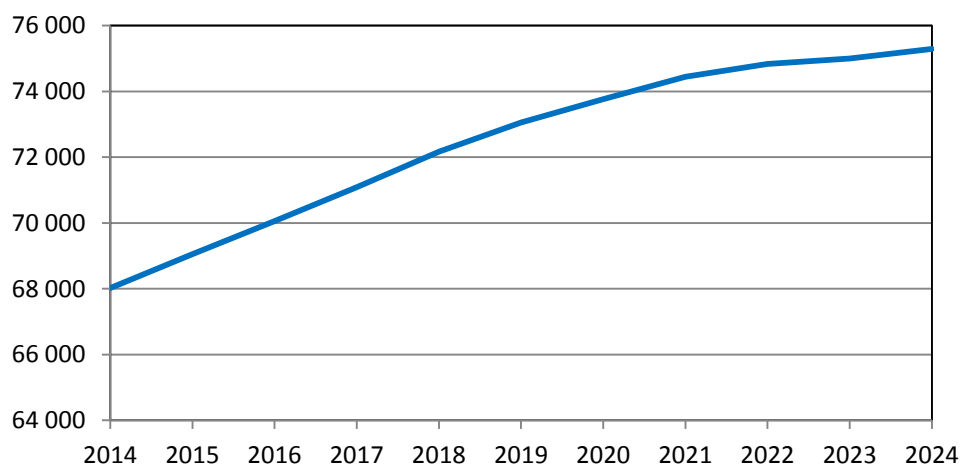

Åldersfördelning i Kungsholmen 2014 och prognos för 2024

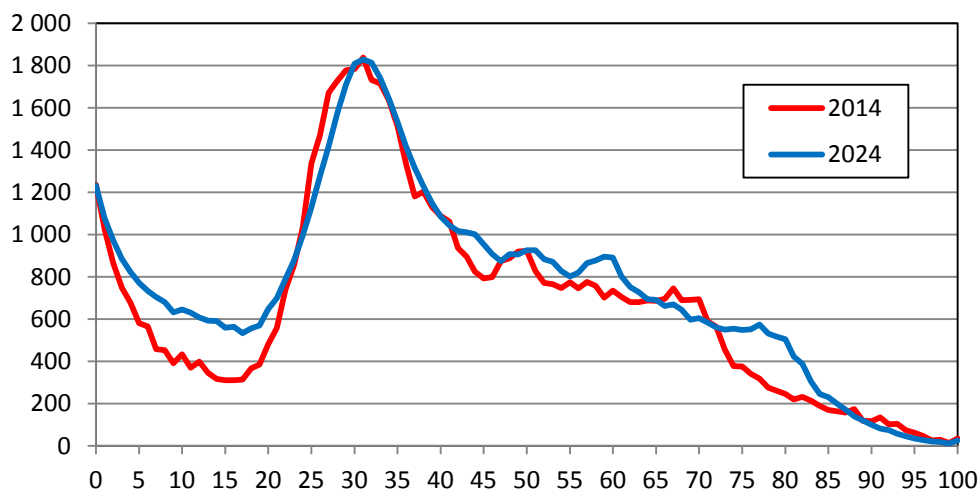

PL-8009 Norrmalm

År	Folkmängd	Förändring
2014	69 592	-
2015	70 563	971
2016	72 276	1 713
2017	73 749	1 473
2018	75 320	1 572
2019	77 134	1 814
2020	79 077	1 943
2021	80 377	1 300
2022	81 792	1 415
2023	82 780	988
2024	83 701	921

Folkmängd i Norrmalm 2014 och prognos 2015-2024

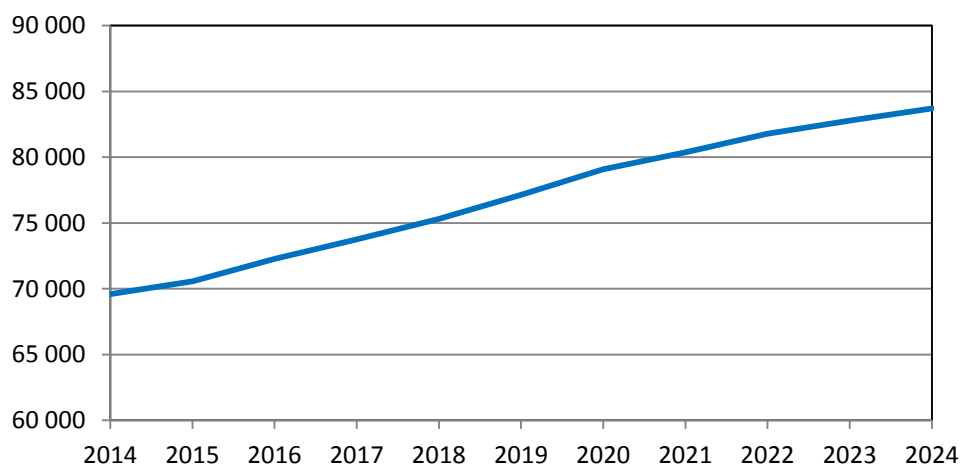

Åldersfördelning i Norrmalm 2014 och prognos för 2024

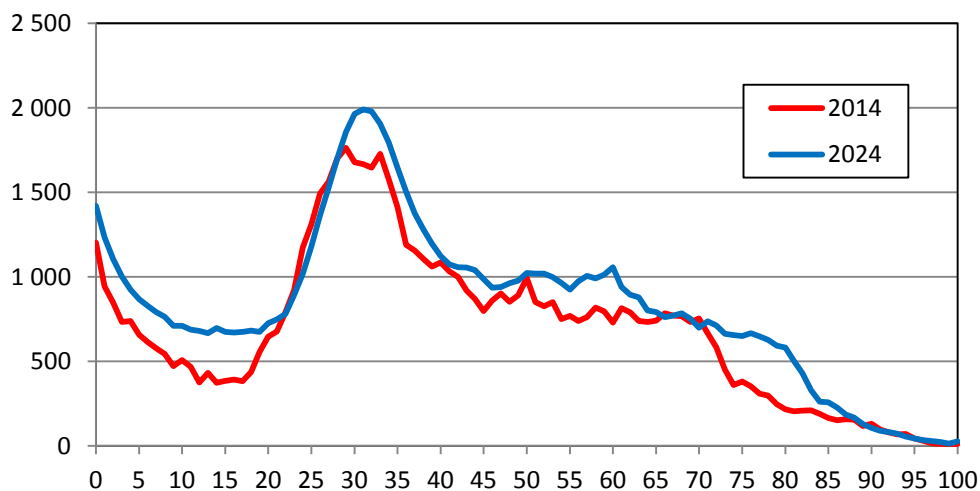

PL-8010 Östermalm

År	Folkmängd	Förändring
2014	70 779	-
2015	71 933	1 154
2016	73 798	1 865
2017	75 120	1 321
2018	77 043	1 924
2019	79 026	1 983
2020	81 067	2 041
2021	82 701	1 634
2022	84 132	1 430
2023	85 166	1 035
2024	86 052	885

Folkmängd i Östermalm 2014 och prognos 2015-2024

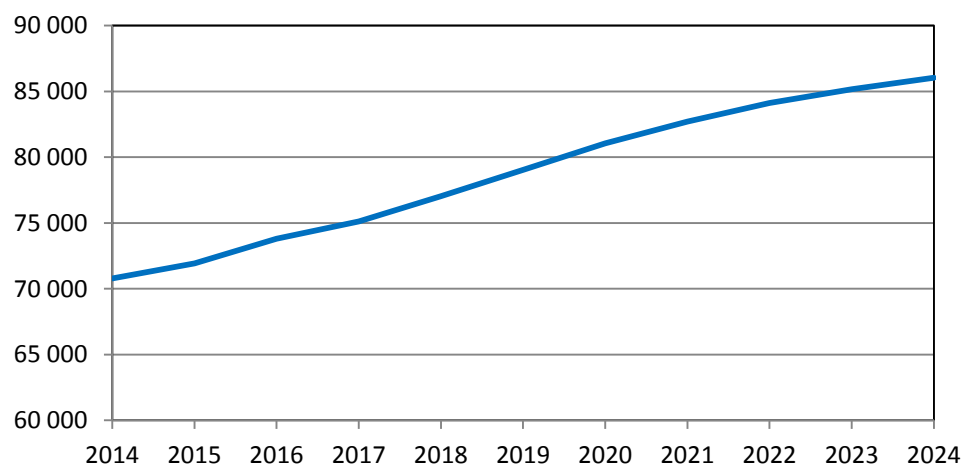

Åldersfördelning i Östermalm 2014 och prognos för 2024

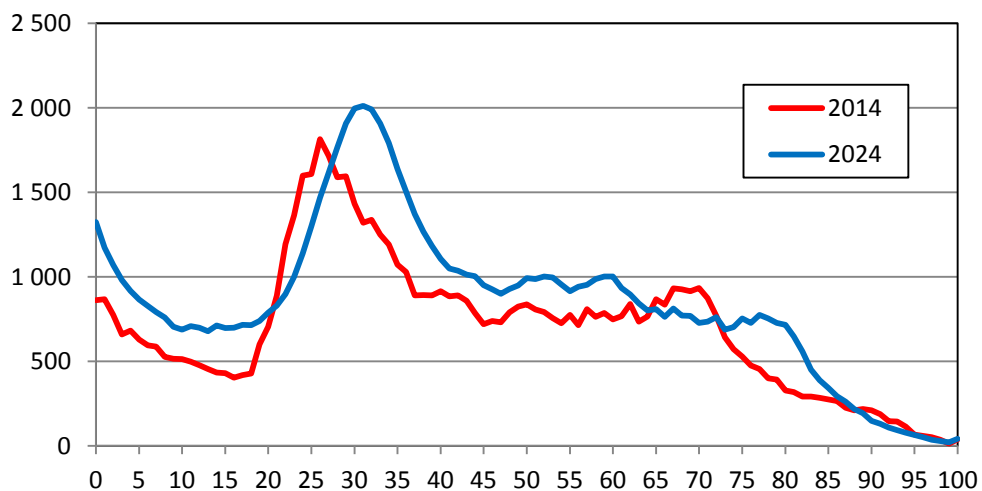

PL-8012 Södermalm

År	Folkmängd	Förändring
2014	126 734	-
2015	127 743	1 009
2016	129 208	1 465
2017	130 860	1 653
2018	132 408	1 548
2019	133 861	1 453
2020	134 757	896
2021	135 970	1 213
2022	137 360	1 390
2023	138 558	1 197
2024	138 949	391

Folkmängd i Södermalm 2014 och prognos 2015-2024

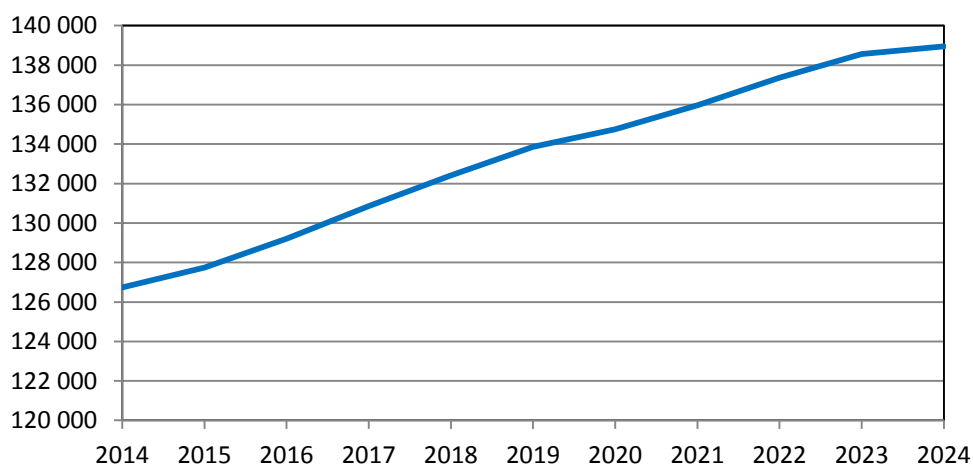

Åldersfördelning i Södermalm 2014 och prognos för 2024

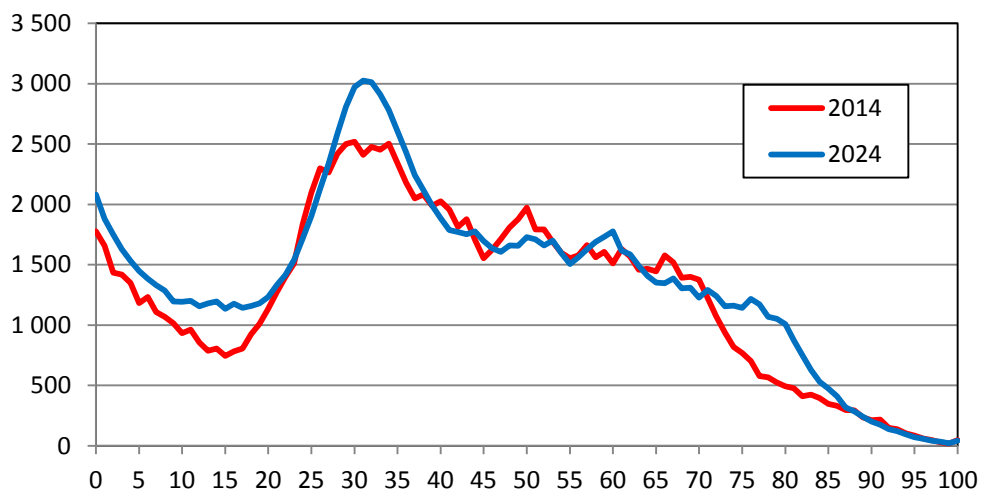

PL-8014 Enskede-Årsta-Vantör

År	Folkmängd	Förändring
2014	95 803	-
2015	96 550	747
2016	97 839	1 289
2017	99 608	1 770
2018	101 408	1 800
2019	103 266	1 858
2020	105 140	1 873
2021	106 778	1 639
2022	108 052	1 273
2023	109 414	1 362
2024	111 583	2 169

Folkmängd i Enskede-Årsta-Vantör 2014 och prognos 2015-2024

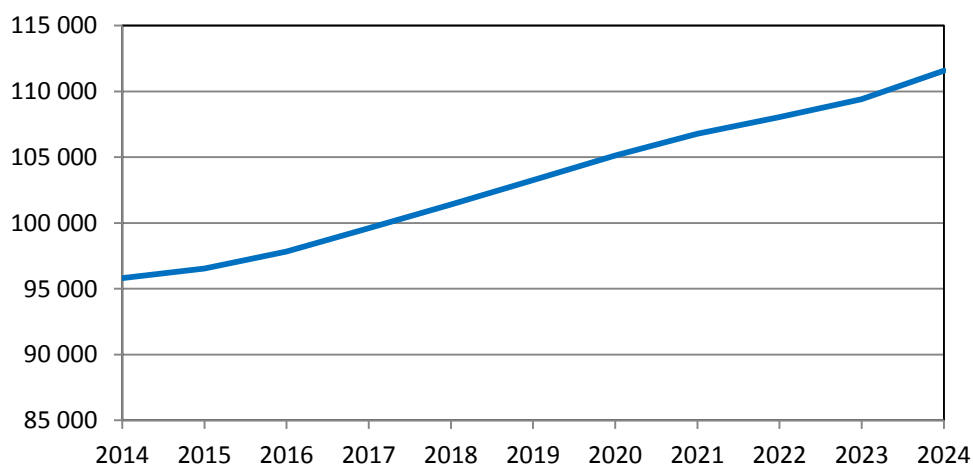

Åldersfördelning i Enskede-Årsta-Vantör 2014 och prognos för 2024

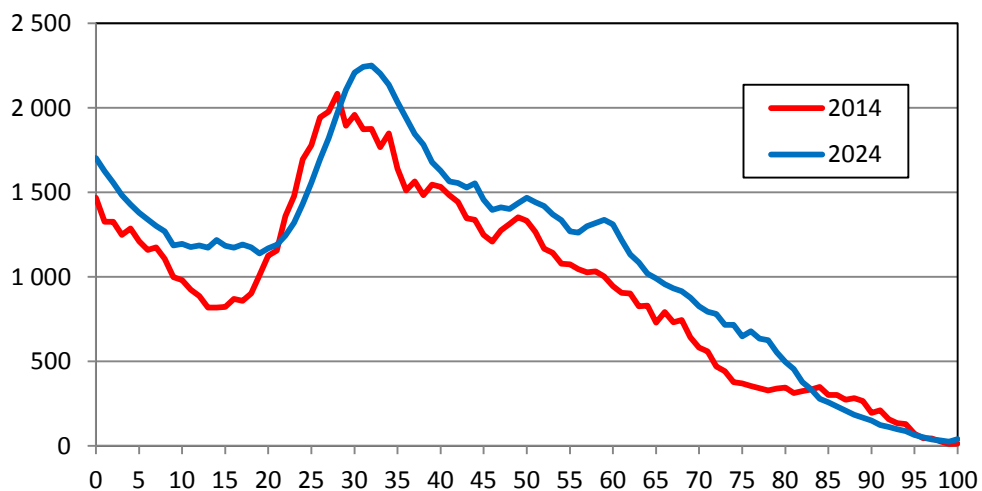

PL-8015 Skarpnäck

År	Folkmängd	Förändring
2014	46 461	-
2015	47 005	544
2016	47 629	624
2017	48 313	684
2018	49 058	745
2019	49 643	584
2020	49 923	280
2021	50 163	240
2022	50 868	705
2023	51 636	768
2024	52 343	707

Folkmängd i Skarpnäck 2014 och prognos 2015-2024

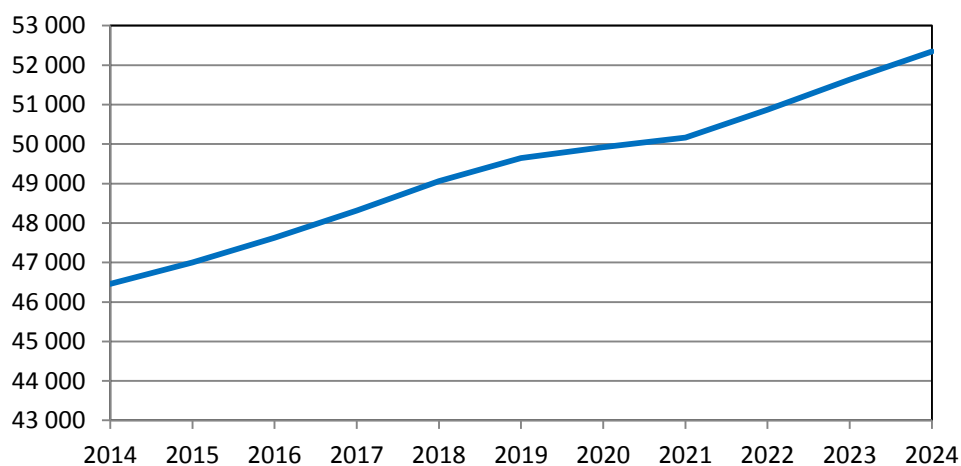

Åldersfördelning i Skarpnäck 2014 och prognos för 2024

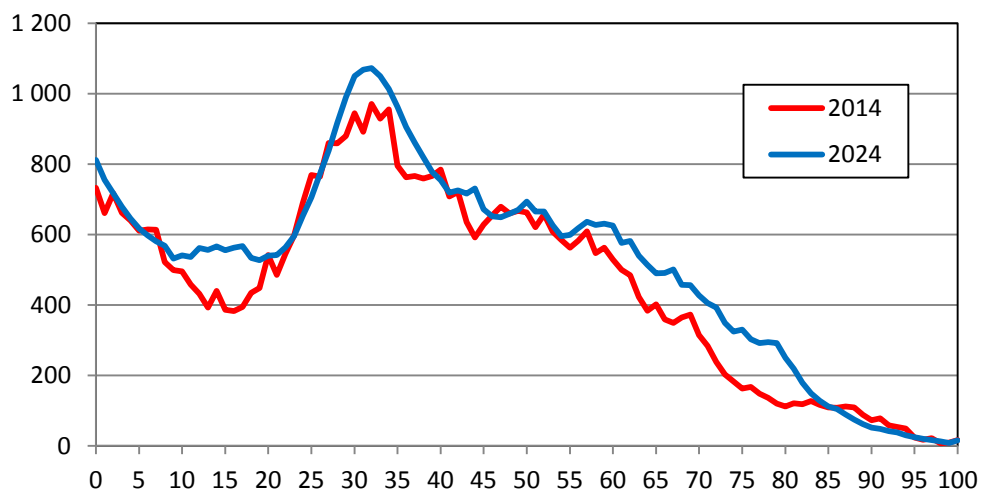

PL-8018 Farsta

År	Folkmängd	Förändring
2014	55 261	-
2015	56 041	780
2016	56 943	901
2017	57 707	765
2018	58 363	656
2019	58 757	394
2020	59 843	1 086
2021	61 493	1 650
2022	63 163	1 670
2023	64 761	1 598
2024	65 602	842

Folkmängd i Farsta 2014 och prognos 2015-2024

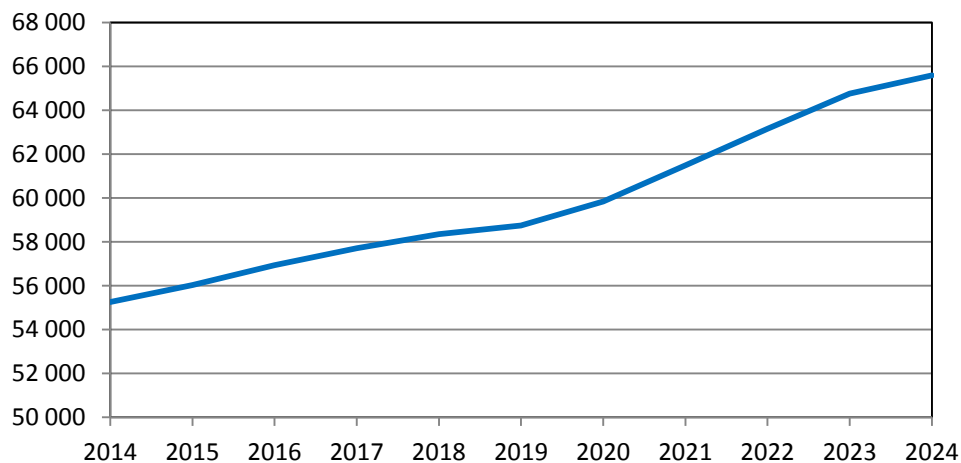

Åldersfördelning i Farsta 2014 och prognos för 2024

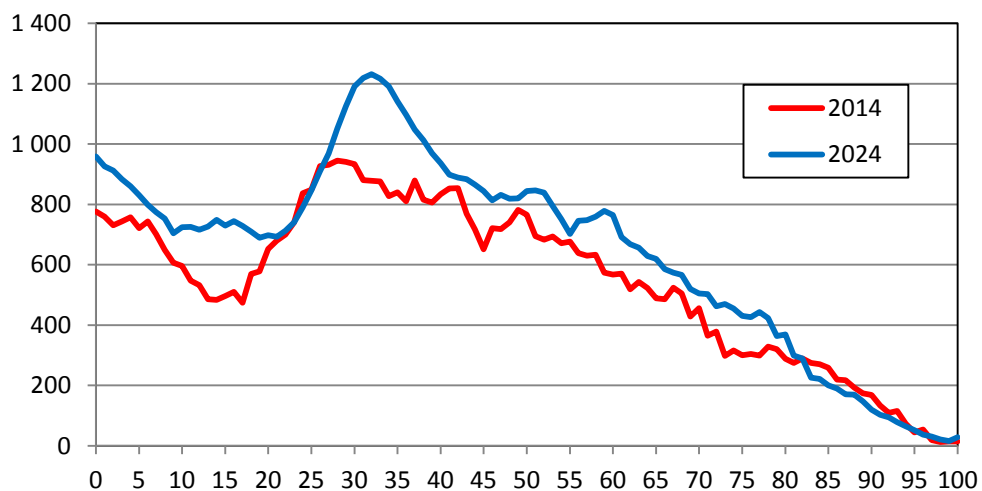

PL-8021 Älvsjö

År	Folkmängd	Förändring
2014	27 218	-
2015	27 553	335
2016	28 316	763
2017	28 728	412
2018	29 147	419
2019	29 680	533
2020	30 335	654
2021	31 120	785
2022	31 839	720
2023	32 734	894
2024	33 708	974

Folkmängd i Älvsjö 2014 och prognos 2015-2024

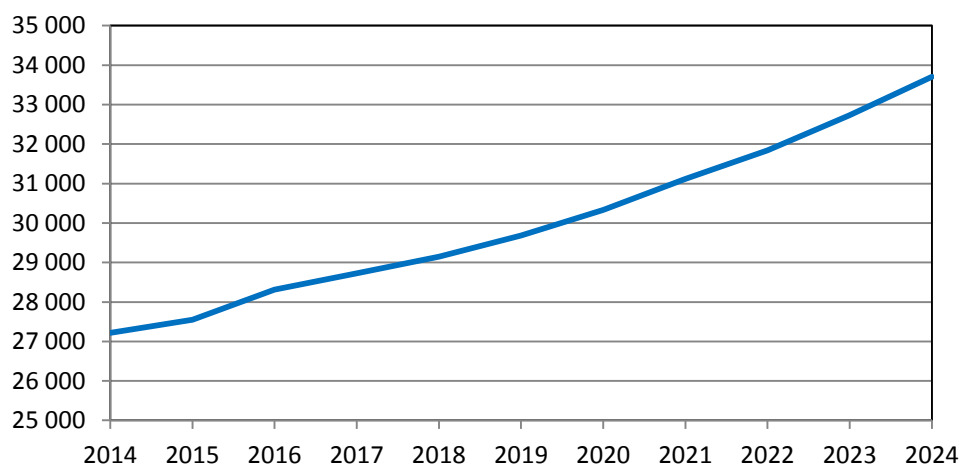

Åldersfördelning i Älvsjö 2014 och prognos för 2024

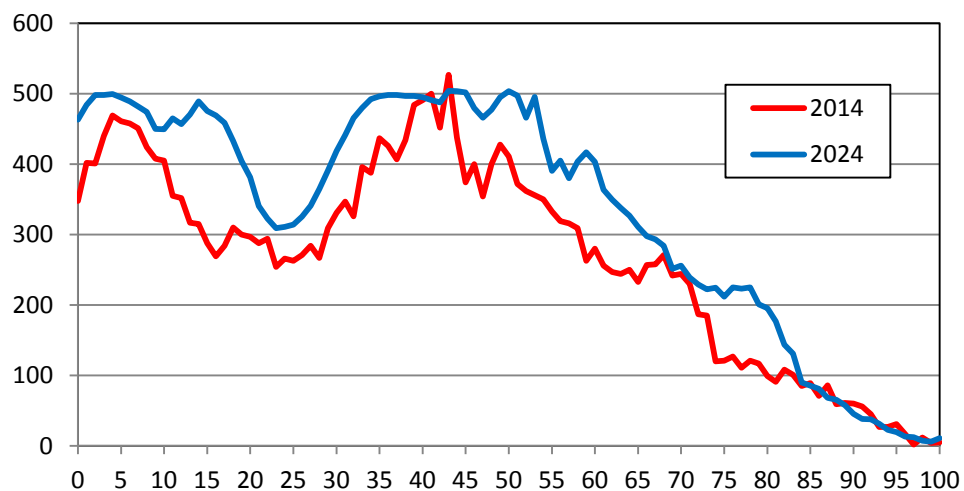

PL-8022 Hägersten-Liljeholmen

År	Folkmängd	Förändring
2014	83 293	-
2015	84 597	1 304
2016	86 433	1 836
2017	88 073	1 640
2018	88 783	710
2019	89 858	1 075
2020	90 997	1 139
2021	92 660	1 663
2022	94 874	2 214
2023	97 197	2 323
2024	99 710	2 513

Folkmängd i Hägersten-Liljeholmen 2014 och prognos 2015-2024

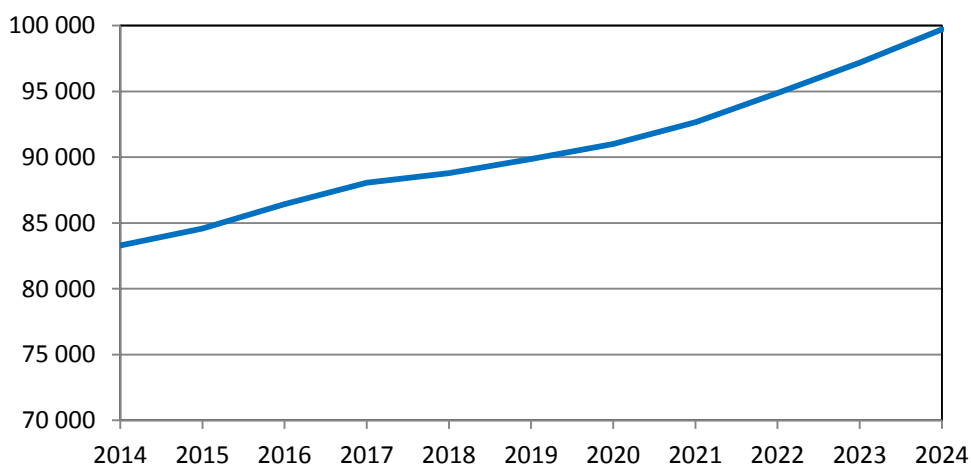

Åldersfördelning i Hägersten-Liljeholmen 2014 och prognos för 2024

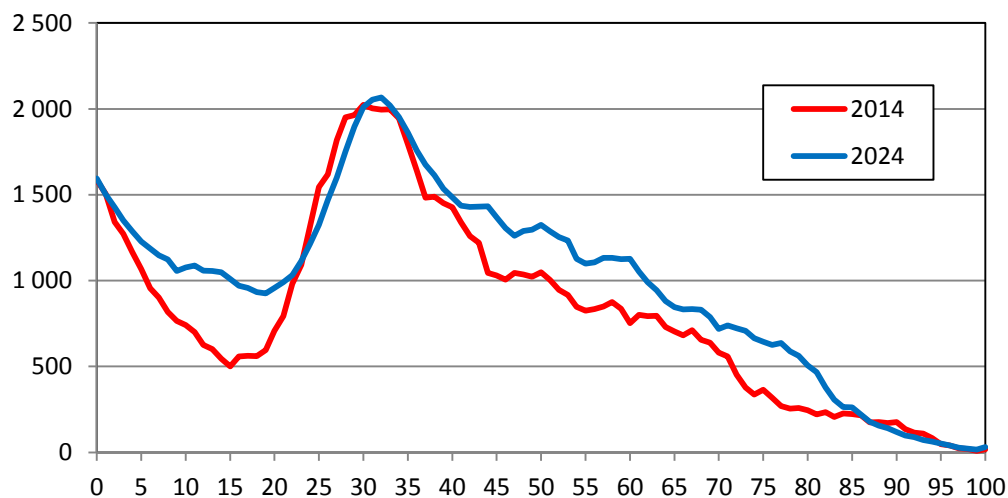

PL-8024 Skärholmen

År	Folkmängd	Förändring
2014	35 740	-
2015	36 436	696
2016	37 414	977
2017	37 932	518
2018	38 666	733
2019	39 058	392
2020	39 536	478
2021	39 882	346
2022	40 145	263
2023	40 398	252
2024	40 596	198

Folkmängd i Skärholmen 2014 och prognos 2015-2024

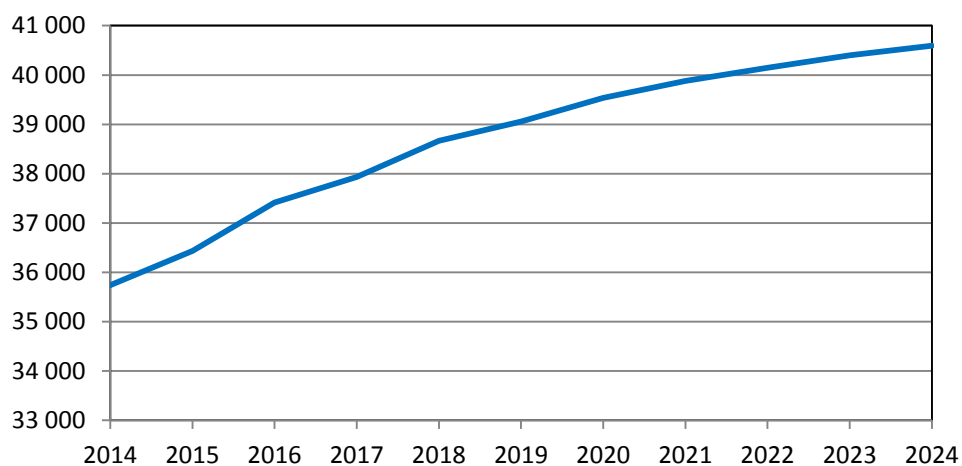

Åldersfördelning i Skärholmen 2014 och prognos för 2024

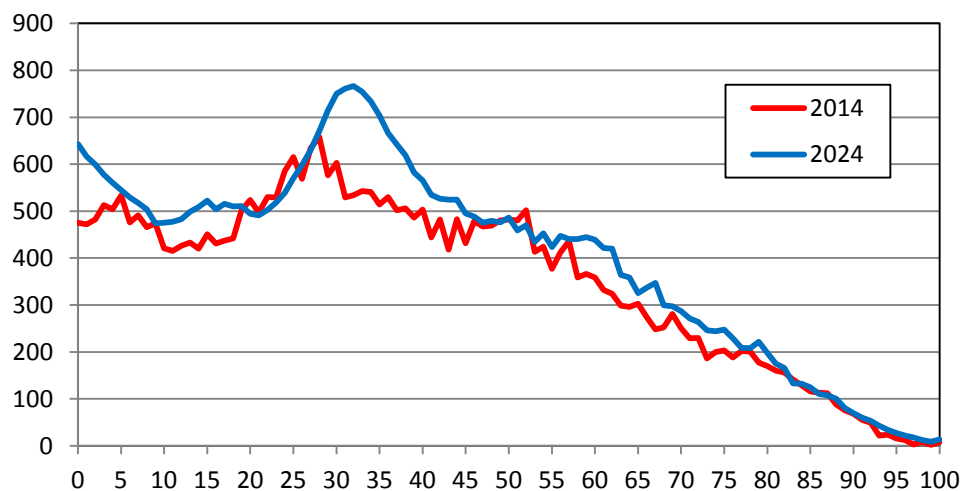

2.17 Sundbyberg

År	Folkmängd	Förändring
2014	44 090	-
2015	46 330	2 240
2016	48 191	1 860
2017	50 769	2 578
2018	53 714	2 945
2019	56 034	2 320
2020	58 086	2 052
2021	59 998	1 912
2022	61 924	1 926
2023	63 701	1 777
2024	65 368	1 667

Folkmängd i Sundbyberg 2014 och prognos 2015–2024

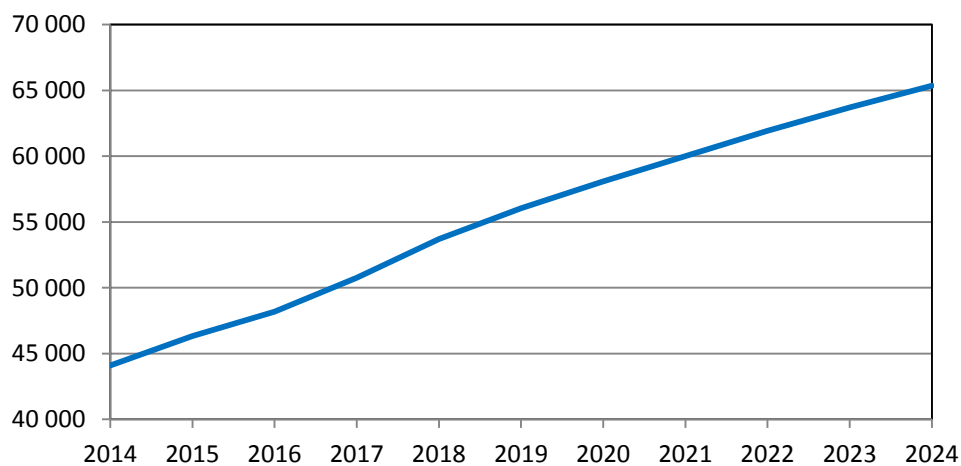

Åldersfördelning i Sundbyberg 2014 och prognos för 2024

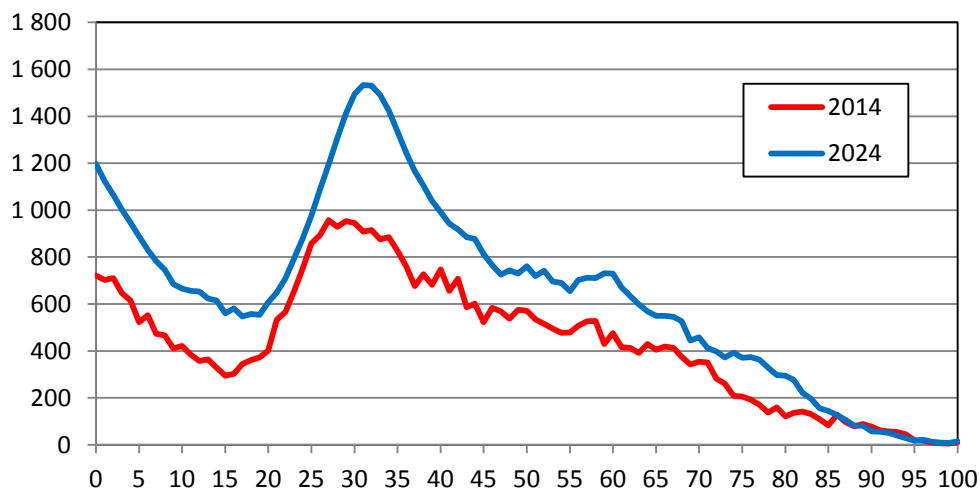

2.18 Södertälje

År	Folkmängd	Förändring
2014	92 235	-
2015	93 254	1 019
2016	94 819	1 565
2017	96 354	1 534
2018	97 830	1 476
2019	99 281	1 451
2020	100 782	1 501
2021	102 295	1 513
2022	103 785	1 490
2023	105 244	1 460
2024	106 658	1 413

Folkmängd i Södertälje 2014 och prognos 2015-2024

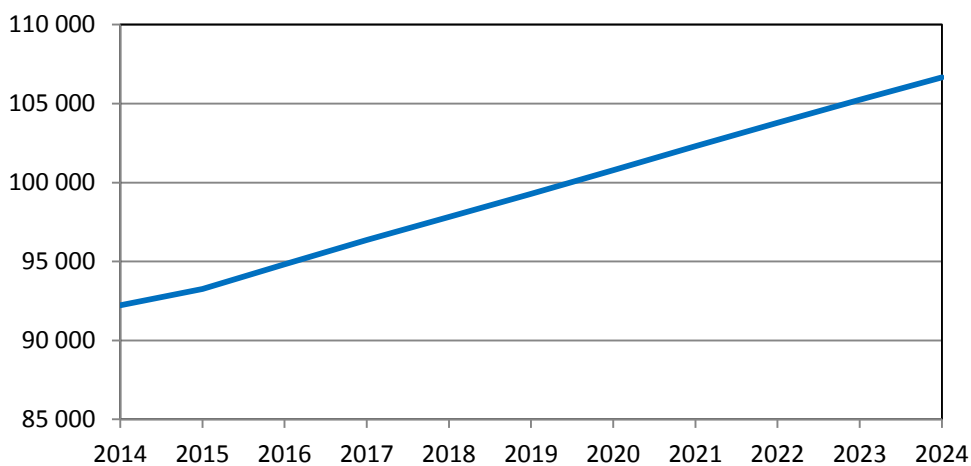

Åldersfördelning i Södertälje 2014 och prognos för 2024

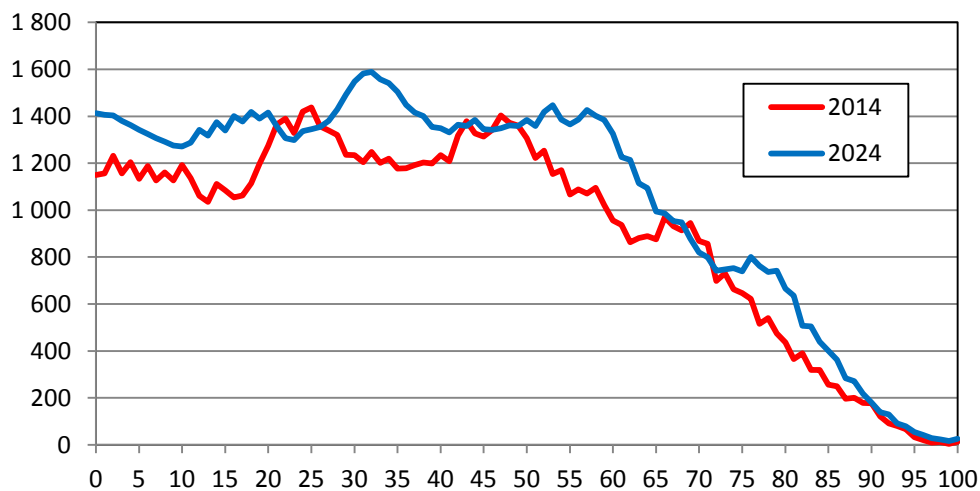

2.19 Tyresö

År	Folkmängd	Förändring
2014	45 390	-
2015	46 276	886
2016	47 002	726
2017	47 888	886
2018	48 953	1 065
2019	50 281	1 328
2020	51 187	906
2021	52 266	1 079
2022	53 363	1 097
2023	54 383	1 020
2024	55 335	952

Folkmängd i Tyresö 2014 och prognos 2015–2024

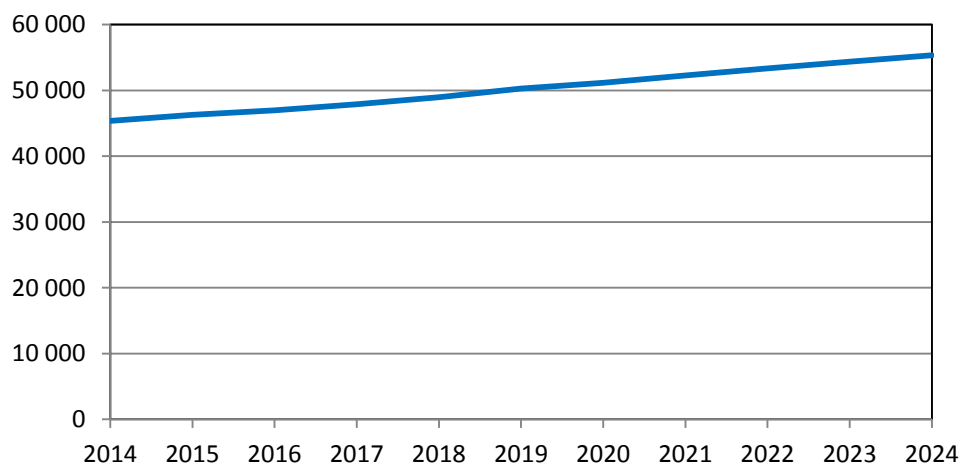

Åldersfördelning i Tyresö 2014 och prognos för 2024

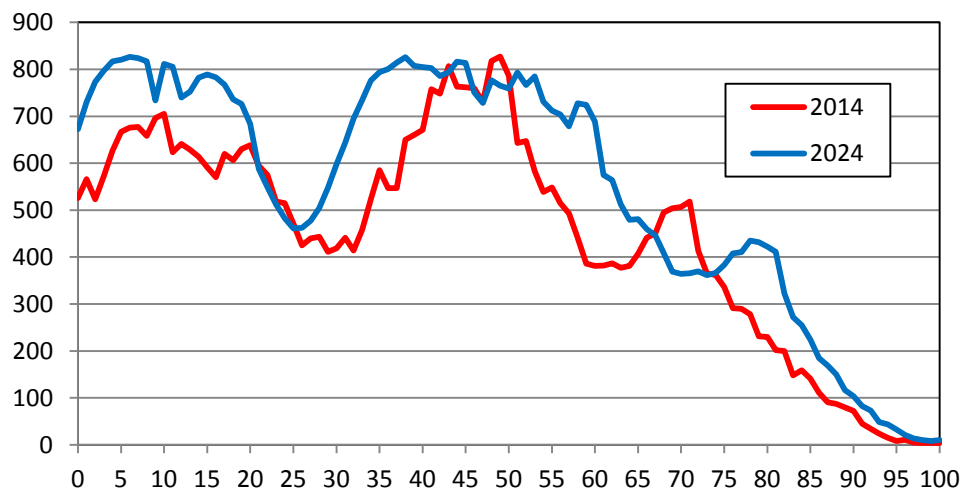

2.20 Täby

År	Folkmängd	Förändring
2014	67 334	-
2015	67 862	528
2016	68 682	820
2017	69 821	1 139
2018	71 051	1 230
2019	72 114	1 063
2020	73 315	1 201
2021	74 453	1 138
2022	75 433	981
2023	76 464	1 031
2024	77 748	1 284

Folkmängd i Täby 2014 och prognos 2015–2024

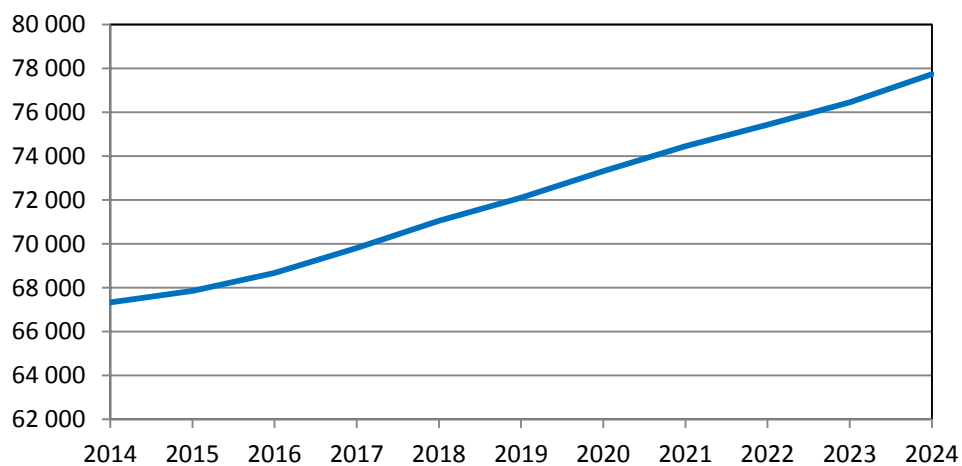

Åldersfördelning i Täby 2014 och prognos för 2024

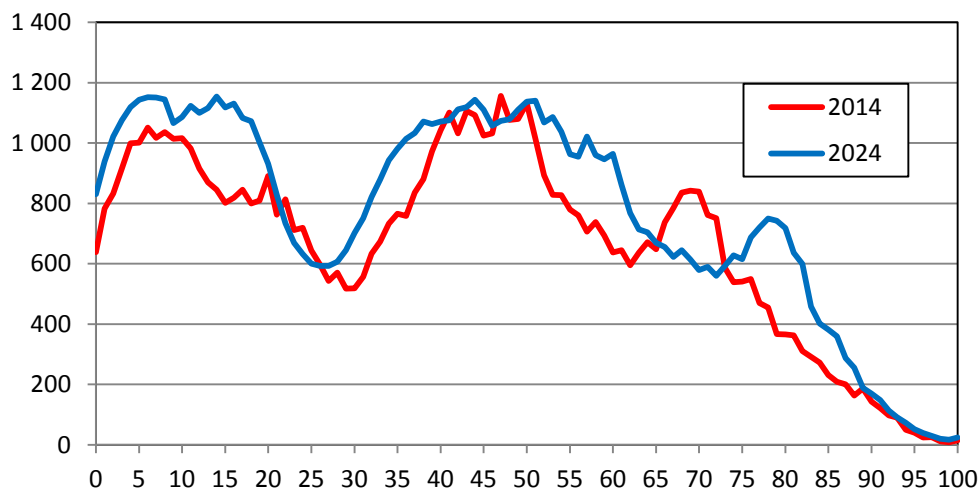

2.21 Upplands- Väsby

År	Folkmängd	Förändring
2014	41 816	-
2015	42 299	483
2016	42 982	684
2017	43 565	582
2018	44 304	739
2019	44 906	602
2020	45 465	559
2021	45 819	354
2022	46 187	368
2023	46 492	305
2024	46 784	292

Folkmängd i Upplands-Väsby 2014 och prognos 2015–2024

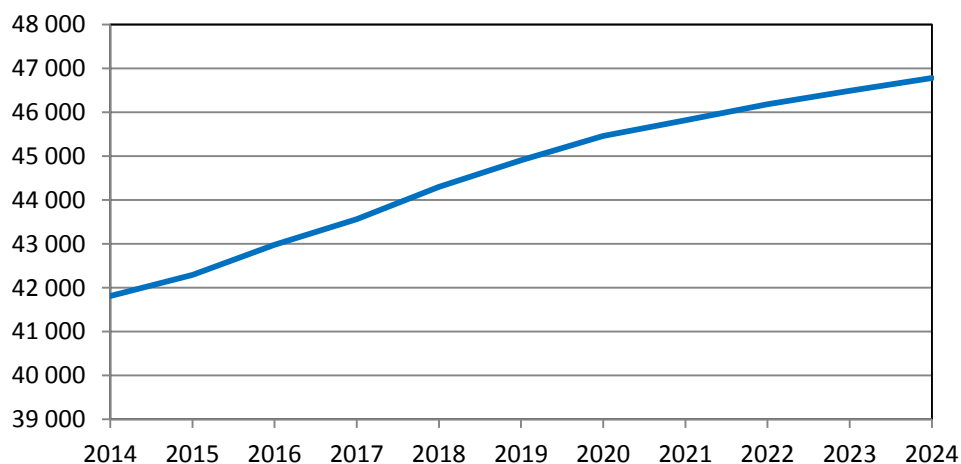

Åldersfördelning i Upplands-Väsby 2014 och prognos för 2024

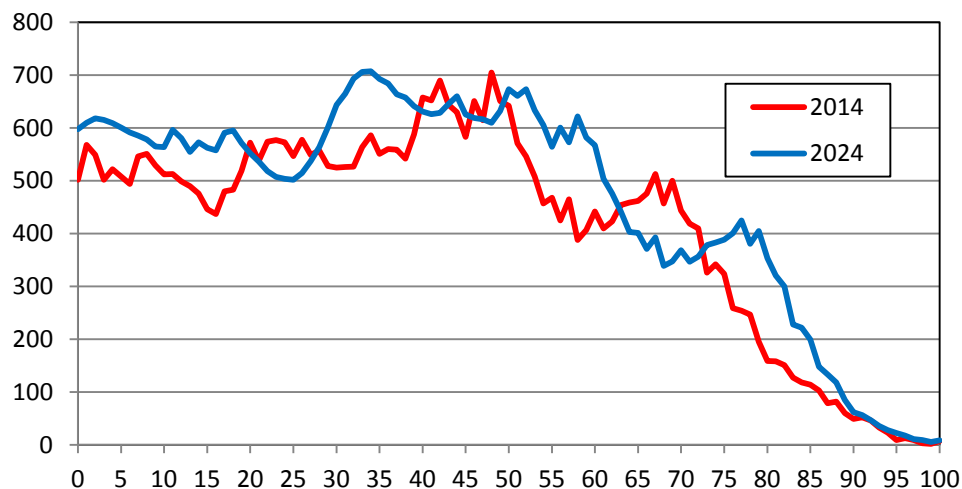

2.22 Upplands-Bro

År	Folkmängd	Förändring
2014	25 287	-
2015	25 634	347
2016	26 222	588
2017	26 871	649
2018	27 353	482
2019	28 013	660
2020	28 483	470
2021	28 827	343
2022	29 150	324
2023	29 439	289
2024	29 712	272

Folkmängd i Upplands-Bro 2014 och prognos 2015-2024

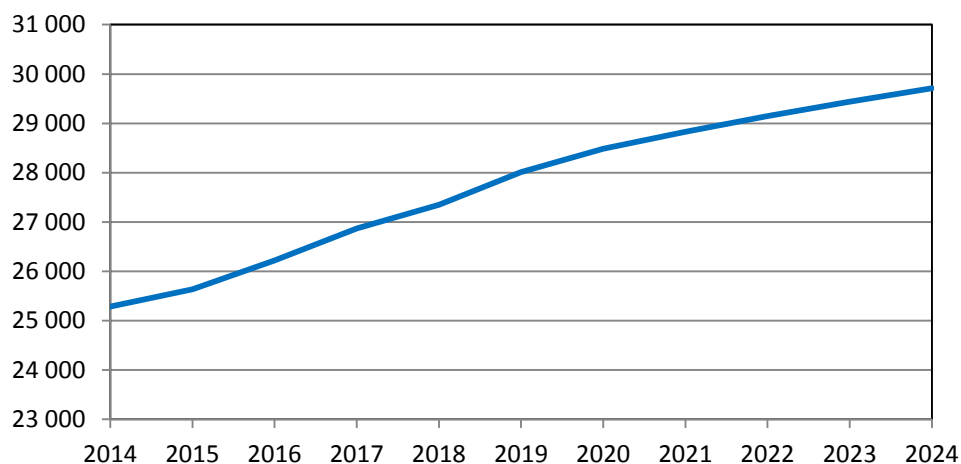

Åldersfördelning i Upplands-Bro 2014 och prognos för 2024

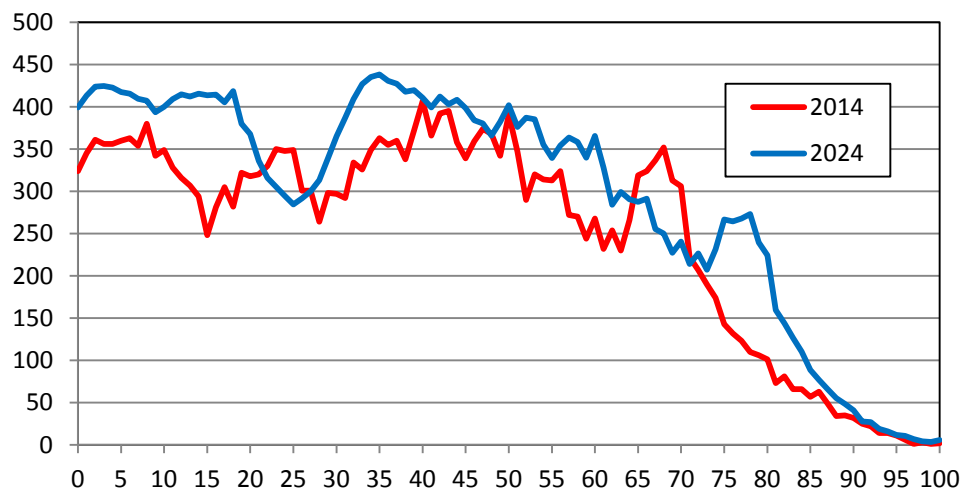

2.23 Vallentuna

År	Folkmängd	Förändring
2014	31 969	-
2015	32 453	484
2016	32 952	499
2017	33 435	483
2018	33 891	456
2019	34 408	517
2020	35 020	612
2021	35 707	688
2022	36 402	695
2023	37 113	711
2024	37 829	716

Folkmängd i Vallentuna 2014 och prognos 2015–2024

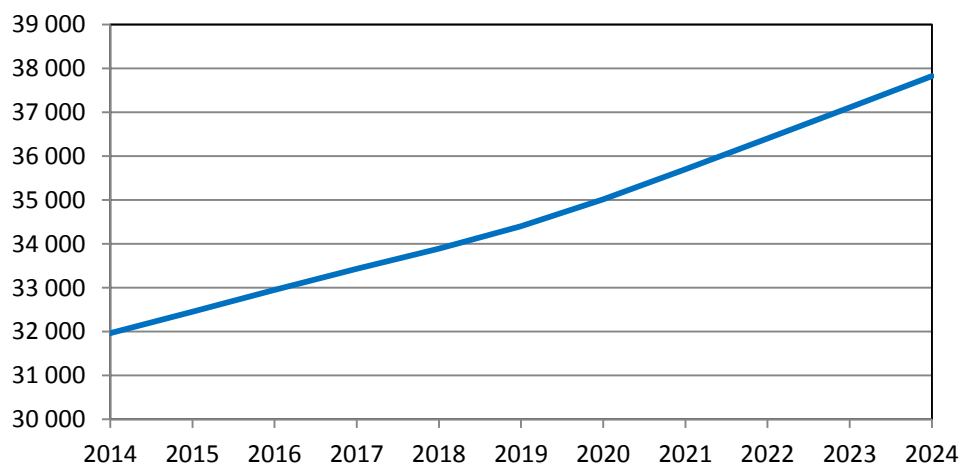

Åldersfördelning i Vallentuna 2014 och prognos för 2024

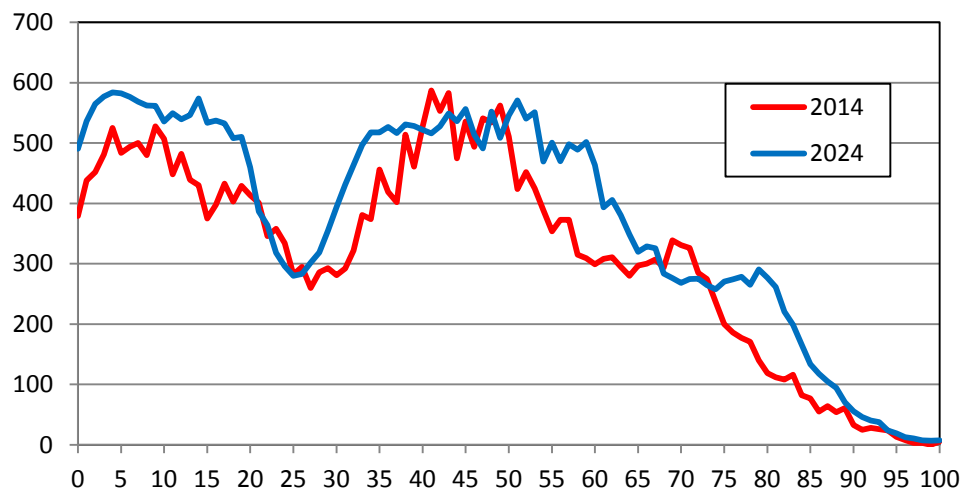

2.24 Vaxholm

År	Folkmängd	Förändring
2014	11 329	-
2015	11 465	136
2016	11 631	166
2017	11 831	200
2018	12 017	186
2019	12 266	249
2020	12 574	308
2021	12 795	221
2022	13 051	256
2023	13 259	208
2024	13 394	134

Folkmängd i Vaxholm 2014 och prognos 2015-2024

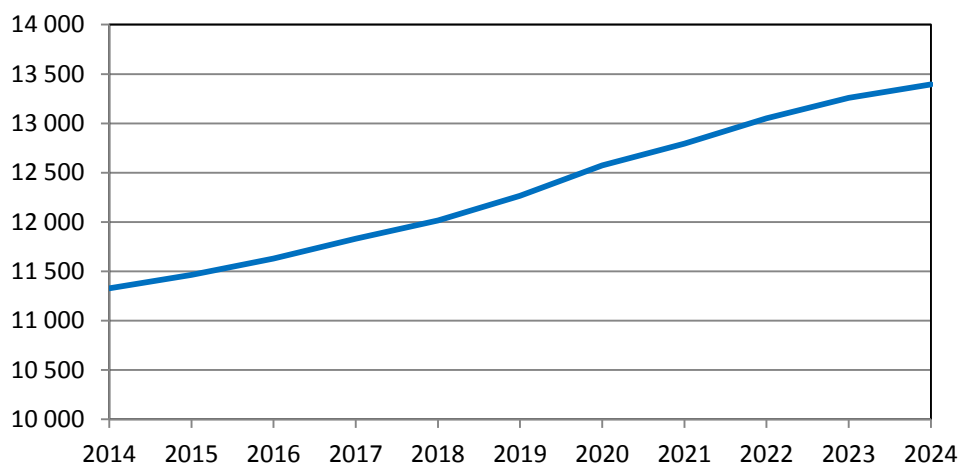

Åldersfördelning i Vaxholm 2014 och prognos för 2024

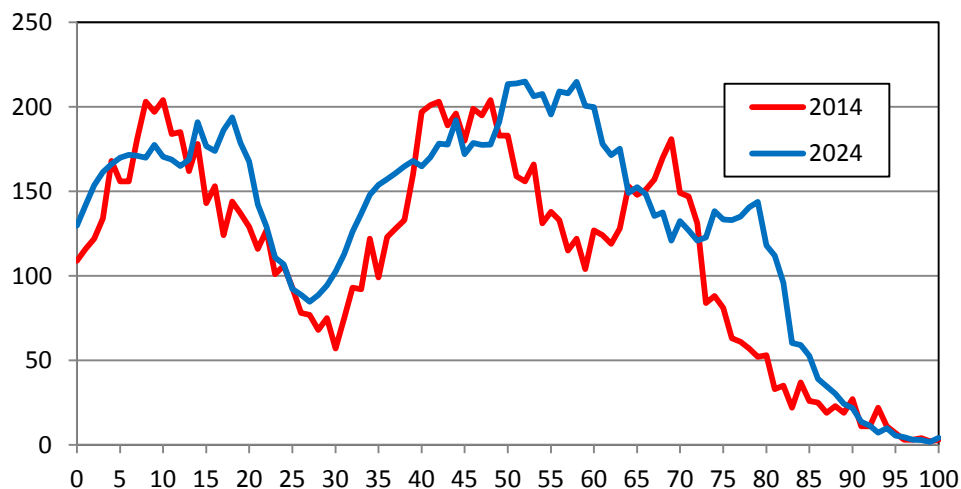

2.25 Värmdö

År	Folkmängd	Förändring
2014	40 541	-
2015	41 154	613
2016	41 849	695
2017	42 622	773
2018	43 483	861
2019	44 378	894
2020	45 300	922
2021	46 263	964
2022	47 236	973
2023	48 216	980
2024	49 219	1 002

Folkmängd i Värmdö 2014 och prognos 2015-2024

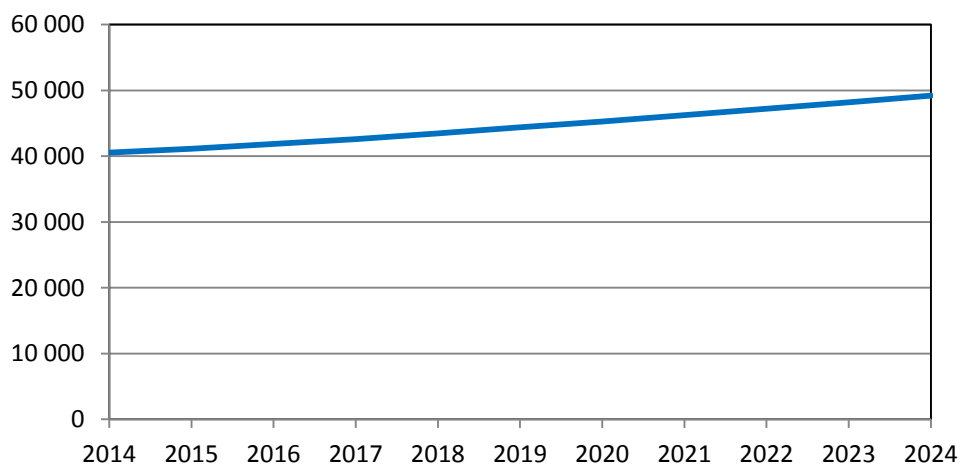

Åldersfördelning i Värmdö 2014 och prognos för 2024

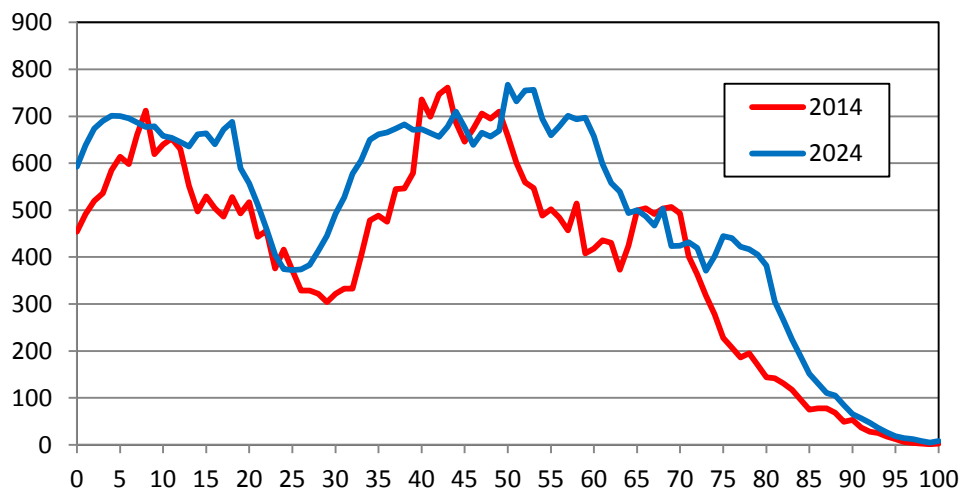

2.26 Österåker

År	Folkmängd	Förändring
2014	41 180	-
2015	41 950	770
2016	42 341	392
2017	42 739	398
2018	43 230	491
2019	43 795	565
2020	44 372	577
2021	44 940	568
2022	45 534	594
2023	46 085	551
2024	46 620	535

Folkmängd i Österåker 2014 och prognos 2015-2024

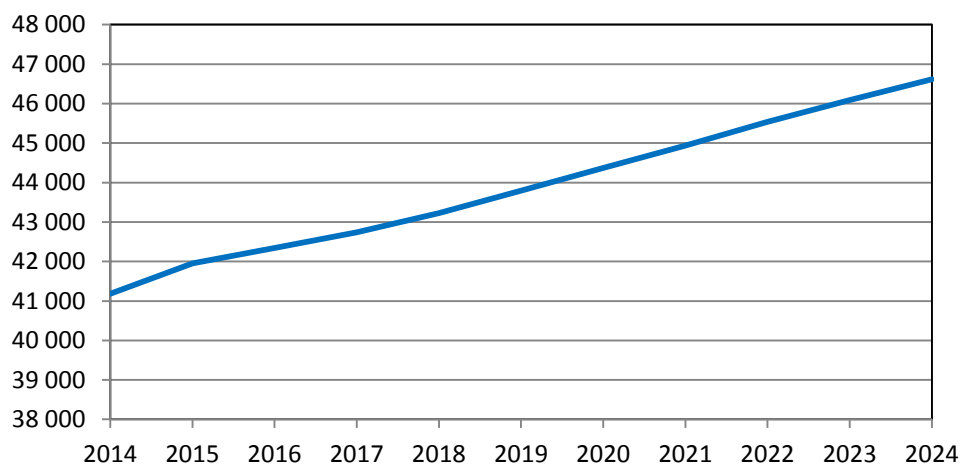

Åldersfördelning i Österåker 2014 och prognos för 2024

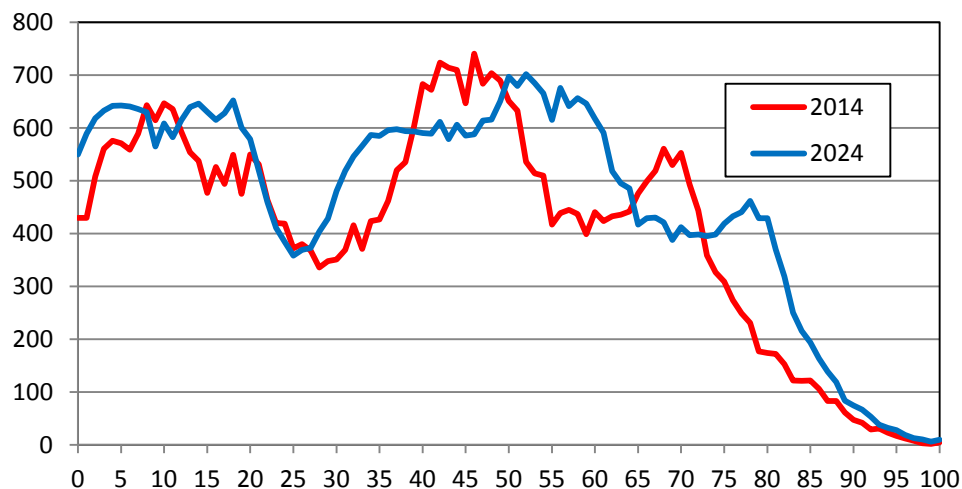

Andra rapporter i samma serie:

Stockholmsregionens återflyttningsutbyte med övriga Sverige	2010:05
”Pensionspuckeln”, 55+ flyttningar	2011:02
Vart tar invandrarna vägen?	2011:04
Födda 2011-2020 efter mödrarnas födelseländer	2012:04
Hushåll och familjer i förändring	2012:05
Varför flyttar svenska barnfamiljer?	2012:10
Barnfamiljers flyttningar kring sekelskiftet 2000	2013:04
Barn och barnfamiljer i tillväxtregion	2013:05
Alternativa byggplaner	2014:01
Demografiska försörjningskvoter för planområden	2014:03
In- och utflyttningsfält i Stockholmsregionen	2014:08
Segregation i Stockholmsregionen	2014:09
Prognosmetoder och modeller	2014:10
Befolkningstätheter i Stockholms län 2013 och prognoser för 2023	2015:01
Demografiska prognoser för Stockholms län 2014-2045, kommunnivå	2015:02
Barn och unga och deras familjer 2013/2014	2015:03
Mångfaldsindex och utrikesföddas Stockholmsorientering	2015:04
Hushåll och hushållsutveckling i ett långsiktigt perspektiv	2015:05
Modellutveckling 2015: Regressionsmodellen för inrikes inflyttning	2015:06
Befolkningsprognos 2015-2024/50 – Stockholms län-huvudrapport	2015:07
Bostadbyggnadsplaner till prognoserna 2015-2024/30/50, bilaga	2015:08
Kommunprognoser 2015-2024, sammanfattning, bilaga	2015:09
Fruksamhet & mortalitet 2014	2015:10