

Kommunprognoser, sammanfattning för Stockholms läns 26 kommuner och Stockholms stads 14 stadsdelsområden

Bilaga till Stockholms läns huvudrapport

BEFOLKNINGSPROGNOS 2018–2027/60 | STOCKHOLMS LÄN

DEMOGRAFIRAPPORT 2018:6



Tillväxt- och regionplaneförvaltningen
STOCKHOLMS LÄNS LANDSTING

2018:06: *Sammanfattning för Stockholms läns kommuner-
Bilaga till Huvudrapport Befolkningsprognos 2018–2027/60*

Arbetet med projektet "Befolkningsprognos för Stockholms län och delområden" utförs som ett samarbete mellan Stockholms läns landsting, TRF/Tillväxtavdelningen och SCB samt adjungerade forskare och konsulter.

Förfrågningar: Ulla Moberg, SLL/TRF, 070-002 88 37
Alexandra Malm, SCB, 010-479 69 47

Projektledare: Ulla Moberg
Stockholm läns landsting/TRF

Box 22550, 104 22 Stockholm
Besök: *Norra Stationsgatan 69*
Tfn: 08-123 130 00
trf@sll.se
www.rufs.se

TRN 2017-0103

Förord

I denna bilaga redovisas en sammanfattning av den befolkningsprognos som gjorts för Stockholms län och kommuner 2018–2027 enligt det trendbaserade huvudalternativet. Dessutom redovisas även Stockholms stads stadsdelsnämnders indelning i stadsdelsområden, vilka aggregerats utifrån SLL:s basområden inom Stockholms stad. En fullständig redogörelse av länsprognosen finns i rapporten ”Stockholms län - huvudrapport. Befolkningsprognos 2018-2027/60”. Alla rapporter och bilagor återfinns på www.rufs.se under ”Demografiska prognoser”.

Innehåll

Sammanfattning.....	1
1. Stockholms län	2
2. Kommunerna i Stockholms län	3
2.1 Botkyrka	4
2.2 Danderyd	5
2.3 Ekerö	6
2.4 Haninge	7
2.5 Huddinge.....	8
2.6 Järfälla.....	9
2.7 Lidingö.....	10
2.8 Nacka.....	11
2.9 Norrtälje	12
2.10 Nykvarn	13
2.11 Nynäshamn	14
2.12 Salem	15
2.13 Sigtuna.....	16
2.14 Sollentuna.....	17
2.15 Solna	18
2.16 Stockholm.....	19
PL-8001 Rinkeby-Kista.....	20
PL-8003 Spånga-Tensta	21
PL-8004 Hässelby-Vällingby.....	22
PL-8006 Bromma	23
PL-8008 Kungsholmen.....	24
PL-8009 Norrmalm	25
PL-8010 Östermalm.....	26
PL-8012 Södermalm	27
PL-8014 Enskede-Årsta-Vantör	28
PL-8015 Skarpnäck.....	29
PL-8018 Farsta.....	30
PL-8021 Älvsjö	31
PL-8022 Hägersten-Liljeholmen.....	32
PL-8024 Skärholmen	33
PL-8099 Stockholms restområde	34
2.17 Sundbyberg	35
2.18 Södertälje.....	36
2.19 Tyresö	37
2.20 Täby	38
2.21 Upplands-Väsby	39
2.22 Upplands-Bro	40
2.23 Vallentuna	41
2.24 Vaxholm	42
2.25 Värmdö	43
2.26 Österåker	44

Sammanfattning

Befolkningen i Stockholms län väntas fortsätta öka. Det visar den trendbaserade prognosen som är framtagen i augusti 2018. Vid slutet av 2017 var 2 308 143 personer folkbokförda i länet, och år 2027 beräknas folkmängden i länet uppgå till 2 652 201. Befolkningstillväxten beror på en naturlig folkökning på 154 447 personer, ett inrikes flyttningsnetto på 8 935 personer samt ett in- och utvandringsnetto på 180 676 personer. Detta innebär att 45 procent av folkökningen utgörs av ett födelseöverskott, 3 procent av ett positivt flyttnetto gentemot övriga Sverige och resten, 53 procent, av ett invandringsöverskott. Den genomsnittliga ökningen under prognosperioden beräknas vara 34 406 personer per år.

1. Stockholms län

År	Folkmängd	Förändring
2017	2 308 143	-
2018	2 343 664	35 521
2019	2 379 631	35 967
2020	2 416 181	36 550
2021	2 453 530	37 349
2022	2 490 711	37 181
2023	2 526 654	35 943
2024	2 560 558	33 904
2025	2 592 656	32 098
2026	2 623 109	30 453
2027	2 652 201	29 092

Folkmängd i Stockholms län 2017 och prognos 2018–2027

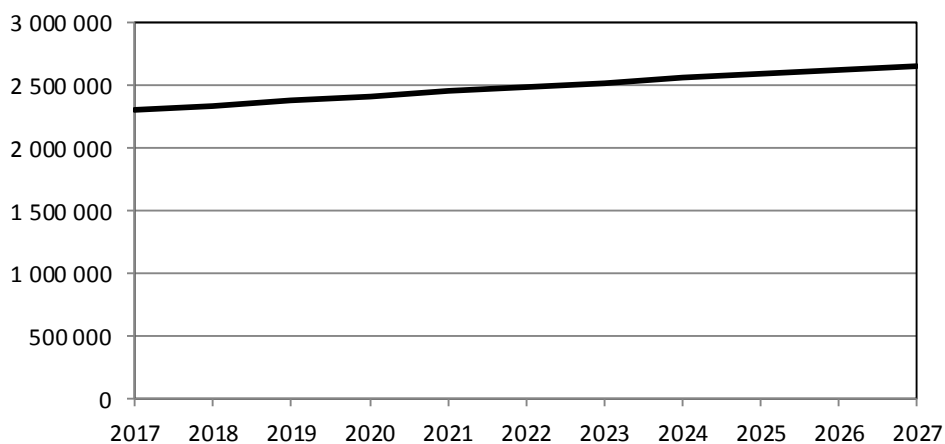

Åldersfördelning i Stockholms län 2017 och prognos för 2027

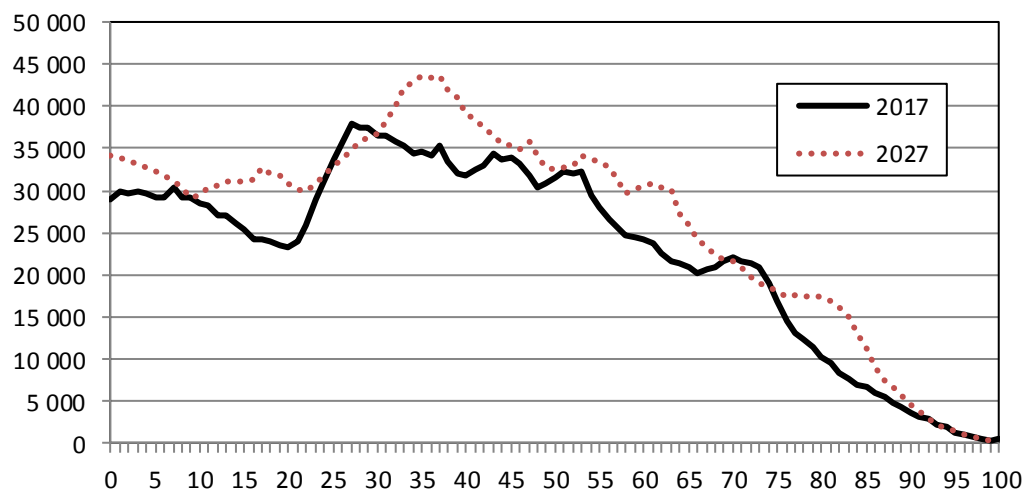

2. Kommunerna i Stockholms län

Kommun	År										
	2017	2018	2019	2020	2021	2022	2023	2024	2025	2026	2027
Botkyrka	91 925	92 195	93 623	95 173	96 618	98 206	99 788	101 177	102 593	103 944	105 175
Danderyd	32 888	33 173	33 295	33 387	33 453	33 526	33 570	33 602	33 619	33 622	33 633
Ekerö	27 753	28 402	28 675	28 950	29 185	29 480	29 701	29 915	30 121	30 259	30 411
Haninge	88 037	89 954	91 830	93 827	95 949	98 173	100 441	102 699	104 961	107 210	109 435
Huddinge	110 003	111 747	114 235	116 737	119 311	121 951	124 585	127 150	129 684	132 174	134 609
Järfälla	76 453	78 195	80 160	82 315	84 614	86 879	89 211	91 599	93 922	96 231	98 581
Lidingö	47 185	47 859	48 308	48 696	49 218	49 721	50 166	50 642	51 072	51 463	51 874
Nacka	101 231	103 912	105 417	107 118	108 784	110 476	112 147	113 695	115 189	116 603	117 928
Norrälje	60 808	61 798	62 873	64 038	65 194	66 333	67 476	68 568	69 617	70 633	71 602
Nykvarn	10 660	10 889	11 092	11 284	11 471	11 652	11 822	11 981	12 129	12 266	12 391
Nynäshamn	28 109	28 139	28 400	28 680	29 073	29 333	29 601	29 938	30 147	30 354	30 616
Salem	16 665	16 925	17 084	17 233	17 376	17 513	17 635	17 739	17 830	17 913	17 989
Sigtuna	47 146	48 071	48 841	49 677	50 575	51 513	52 450	53 357	54 247	55 113	55 953
Sollentuna	71 848	72 719	73 659	74 604	75 605	76 625	77 633	78 661	79 681	80 716	81 729
Solna	79 707	81 301	82 780	84 243	85 883	87 321	88 684	90 017	91 180	92 274	93 354
Stockholm	949 761	961 825	974 621	987 093	999 414	1 011 326	1 022 262	1 031 831	1 040 352	1 047 906	1 054 614
Sundbyberg	49 424	50 370	52 229	54 022	55 770	57 479	59 114	60 651	62 123	63 530	64 876
Södertälje	96 032	97 204	98 719	100 217	101 756	103 315	104 830	106 252	107 610	108 912	110 162
Tyresö	47 304	48 134	48 493	48 869	49 262	49 665	50 055	50 417	50 755	51 069	51 356
Täby	70 405	71 334	72 174	73 069	74 021	75 010	75 998	76 956	77 893	78 803	79 679
Upplands Väsby	44 605	45 609	46 293	47 034	47 832	48 671	49 522	50 359	51 189	52 005	52 805
Upplands-Bro	27 614	29 158	29 810	30 512	31 275	32 081	32 912	33 747	34 591	35 438	36 281
Vallentuna	33 175	33 388	33 749	34 115	34 491	34 873	35 248	35 602	35 943	36 267	36 570
Vaxholm	11 831	12 021	12 143	12 265	12 389	12 514	12 632	12 741	12 844	12 942	13 036
Värmdö	43 444	44 603	45 476	46 427	47 447	48 517	49 621	50 739	51 876	53 022	54 172
Österåker	44 130	44 741	45 652	46 594	47 565	48 558	49 550	50 524	51 489	52 438	53 370
Totalt	2 308 143	2 343 664	2 379 631	2 416 181	2 453 530	2 490 711	2 526 654	2 560 558	2 592 656	2 623 109	2 652 201

2.1 Botkyrka

År	Folkmängd	Förändring
2017	91 925	-
2018	92 195	270
2019	93 623	1 428
2020	95 173	1 550
2021	96 618	1 445
2022	98 206	1 587
2023	99 788	1 582
2024	101 177	1 389
2025	102 593	1 416
2026	103 944	1 351
2027	105 175	1 231

Folkmängd i Botkyrka 2017 och prognos 2018-2027

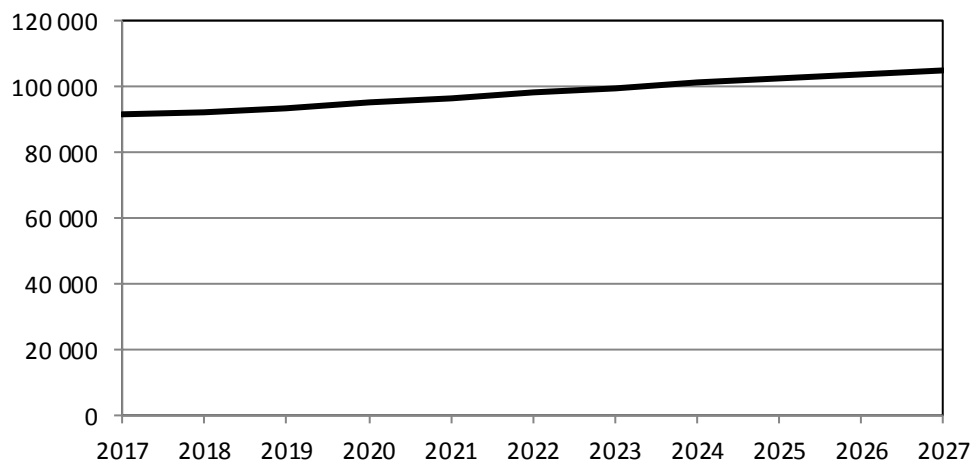

Åldersfördelning i Botkyrka 2017 och prognos för 2027

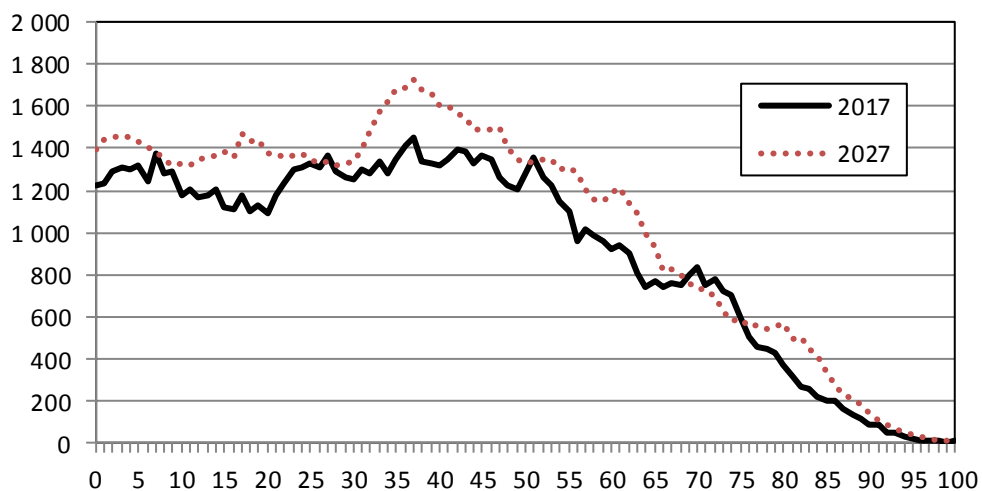

2.2 Danderyd

År	Folkmängd	Förändring
2017	32 888	-
2018	33 173	285
2019	33 295	122
2020	33 387	92
2021	33 453	66
2022	33 526	73
2023	33 570	43
2024	33 602	32
2025	33 619	17
2026	33 622	4
2027	33 633	11

Folkmängd i Danderyd 2017 och prognos 2018–2027

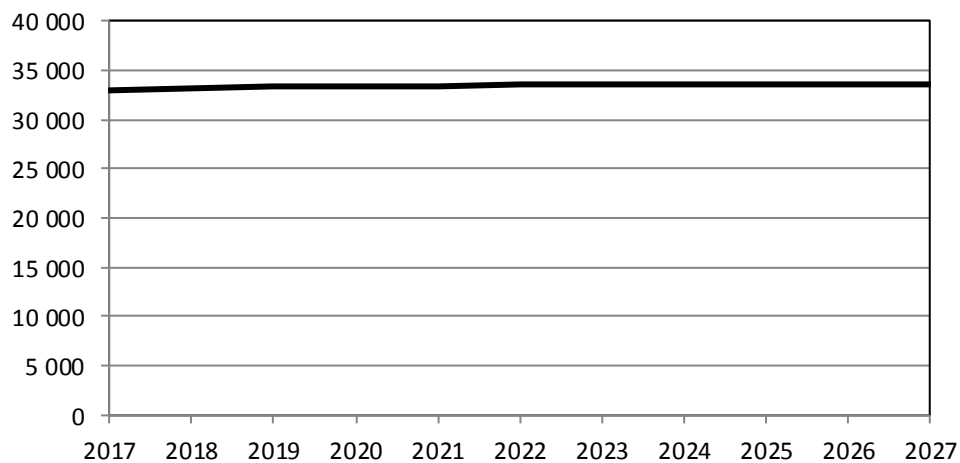

Åldersfördelning i Danderyd 2017 och prognos för 2027

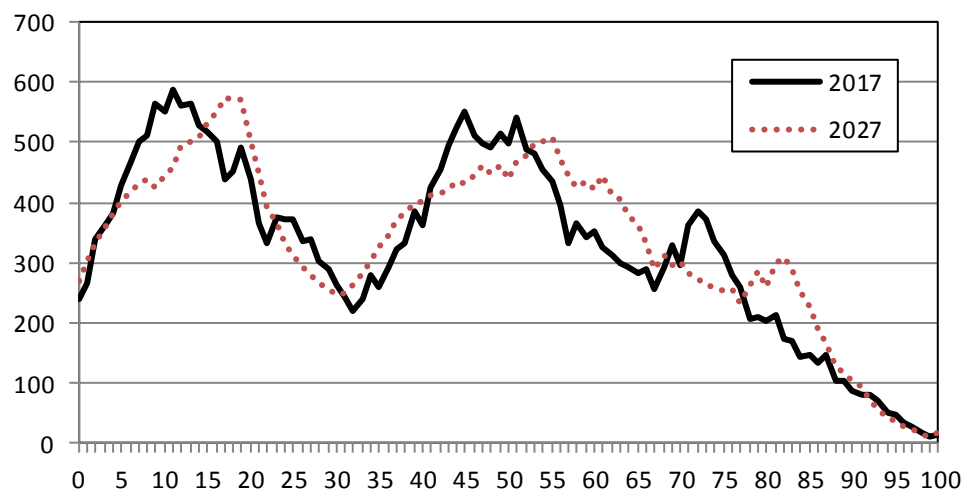

2.3 Ekerö

År	Folkmängd	Förändring
2017	27 753	-
2018	28 402	649
2019	28 675	274
2020	28 950	275
2021	29 185	235
2022	29 480	295
2023	29 701	221
2024	29 915	214
2025	30 121	206
2026	30 259	139
2027	30 411	152

Folkmängd i Ekerö 2017 och prognos 2018–2027

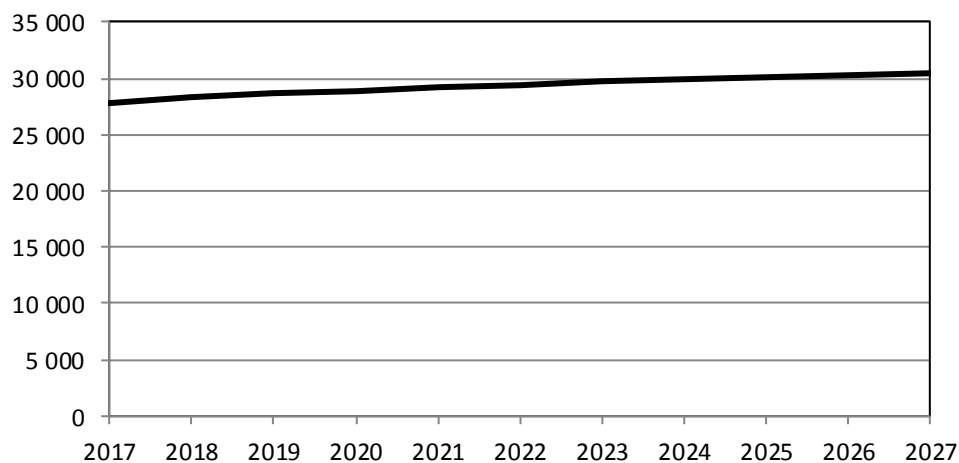

Åldersfördelning i Ekerö 2017 och prognos för 2027

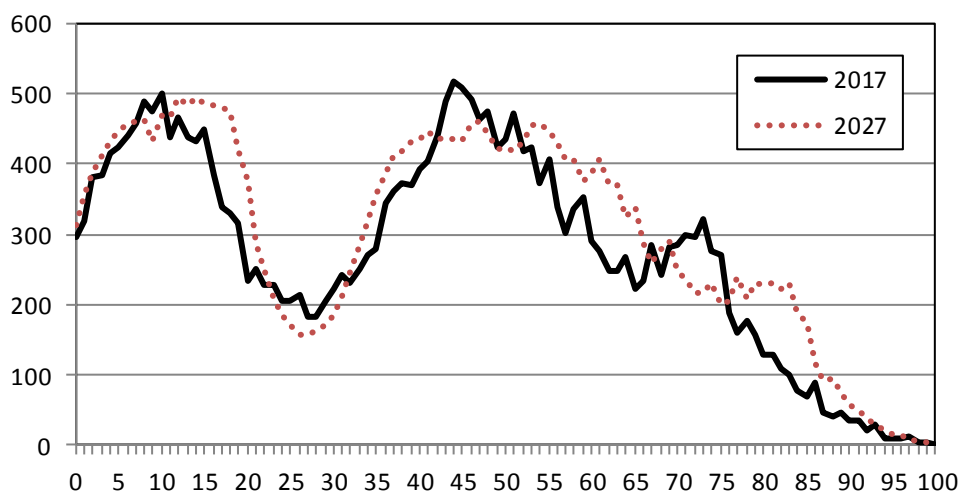

2.4 Haninge

År	Folkmängd	Förändring
2017	88 037	-
2018	89 954	1 917
2019	91 830	1 877
2020	93 827	1 997
2021	95 949	2 122
2022	98 173	2 225
2023	100 441	2 268
2024	102 699	2 258
2025	104 961	2 262
2026	107 210	2 249
2027	109 435	2 225

Folkmängd i Haninge 2017 och prognos 2018-2027

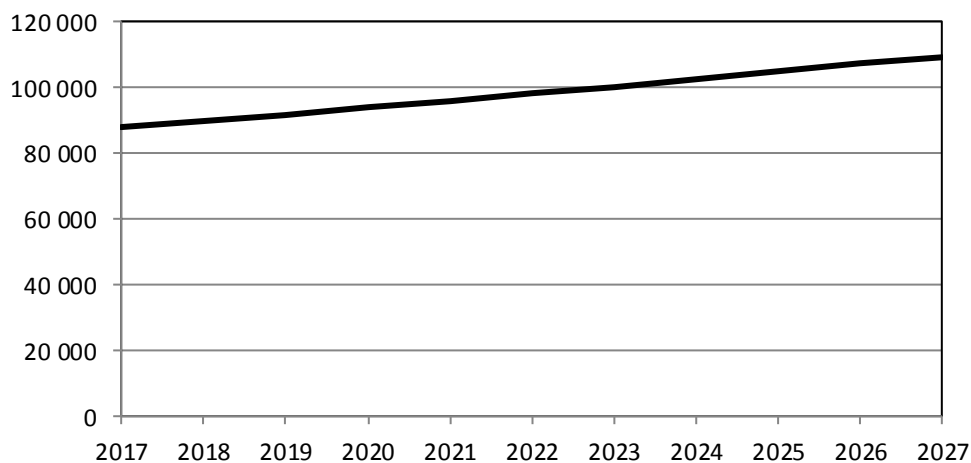

Åldersfördelning i Haninge 2017 och prognos för 2027

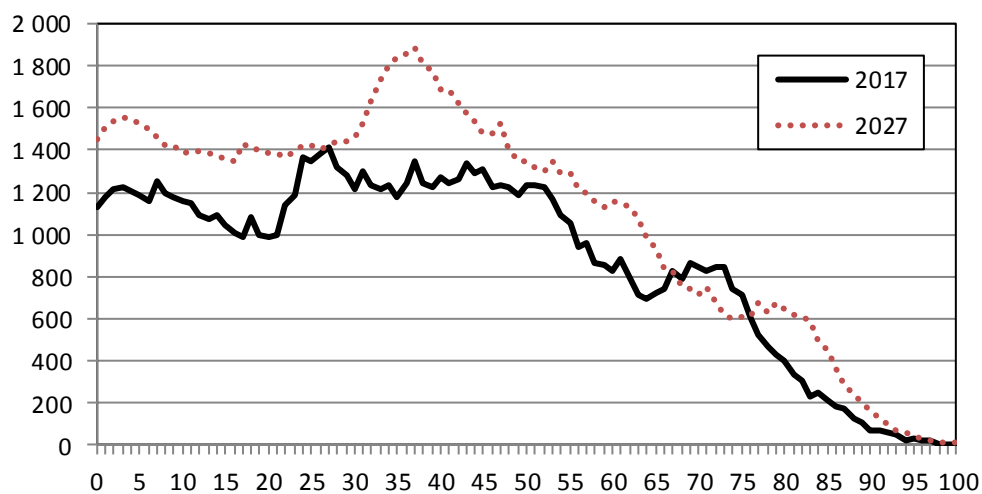

2.5 Huddinge

År	Folkmängd	Förändring
2017	110 003	-
2018	111 747	1 744
2019	114 235	2 488
2020	116 737	2 503
2021	119 311	2 573
2022	121 951	2 641
2023	124 585	2 634
2024	127 150	2 565
2025	129 684	2 534
2026	132 174	2 490
2027	134 609	2 435

Åldersfördelning i Huddinge 2017 och prognos för 2027

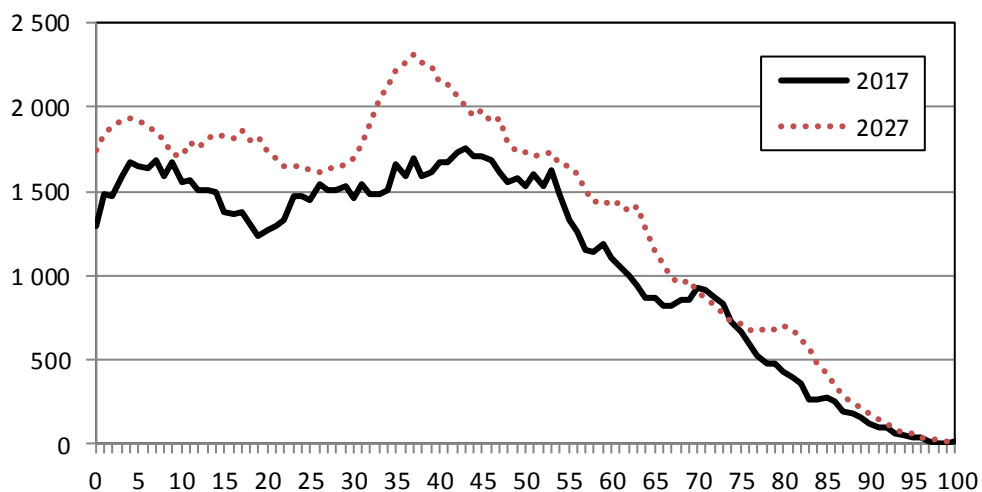

Folkmängd i Huddinge 2017 och prognos 2018–2027

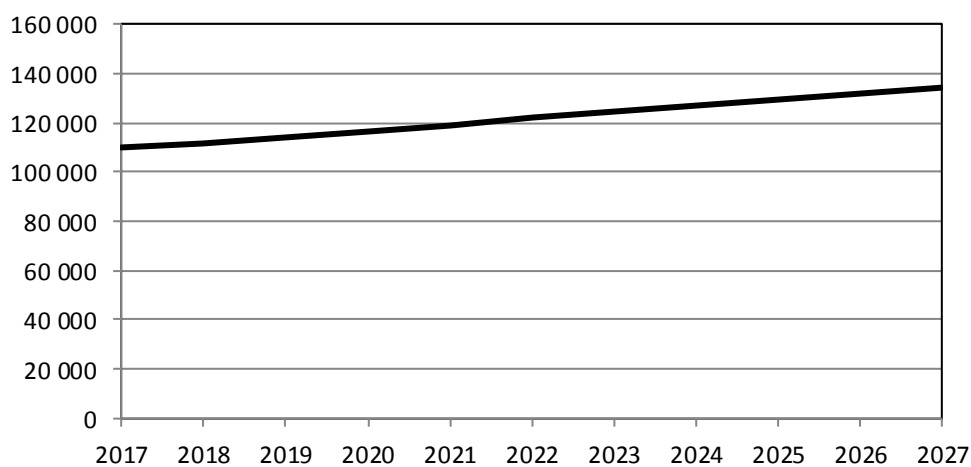

2.6 Järfälla

År	Folkmängd	Förändring
2017	76 453	-
2018	78 195	1 742
2019	80 160	1 965
2020	82 315	2 154
2021	84 614	2 299
2022	86 879	2 265
2023	89 211	2 332
2024	91 599	2 388
2025	93 922	2 323
2026	96 231	2 309
2027	98 581	2 350

Folkmängd i Järfälla 2017 och prognos 2018–2027

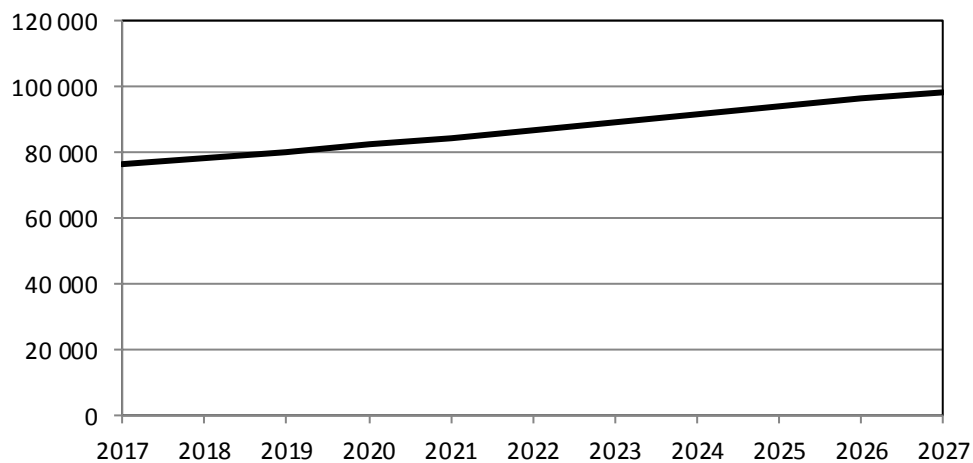

Åldersfördelning i Järfälla 2017 och prognos för 2027

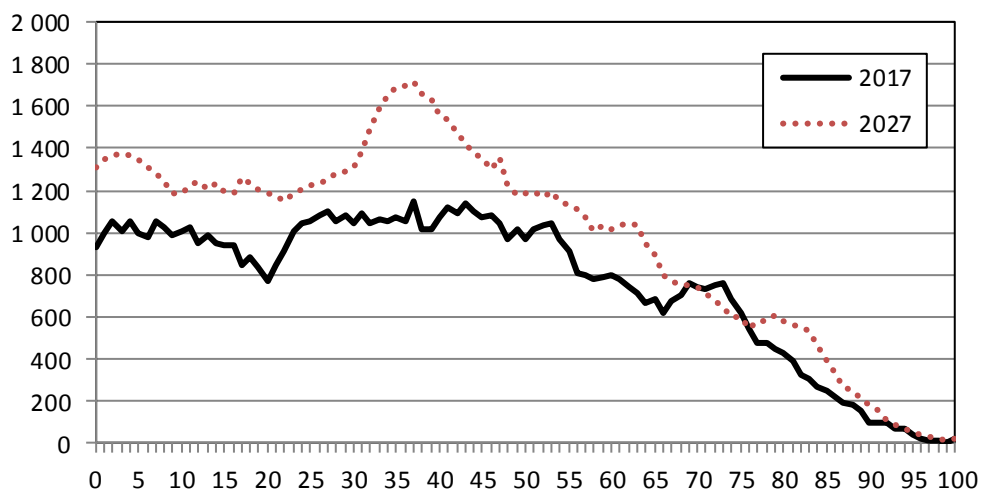

2.7 Lidingö

År	Folkmängd	Förändring
2017	47 185	-
2018	47 859	674
2019	48 308	449
2020	48 696	389
2021	49 218	522
2022	49 721	503
2023	50 166	445
2024	50 642	476
2025	51 072	430
2026	51 463	391
2027	51 874	411

Folkmängd i Lidingö 2017 och prognos 2018–2027

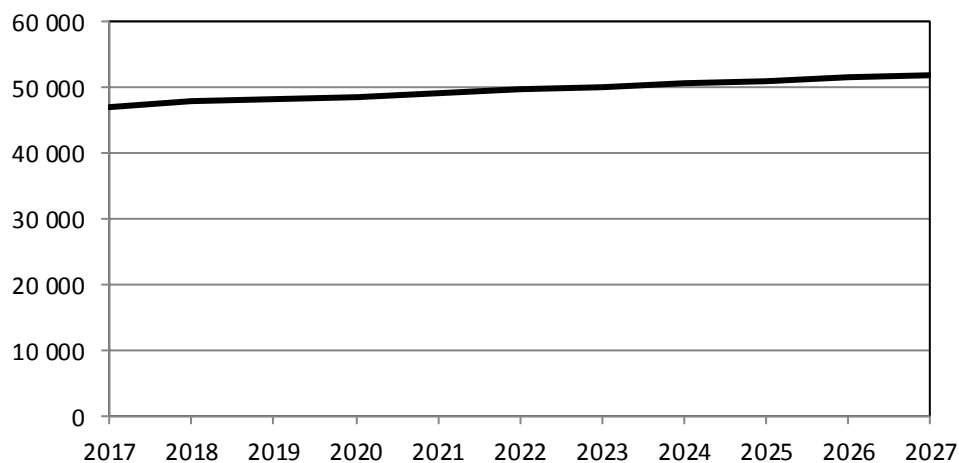

Åldersfördelning i Lidingö 2017 och prognos för 2027

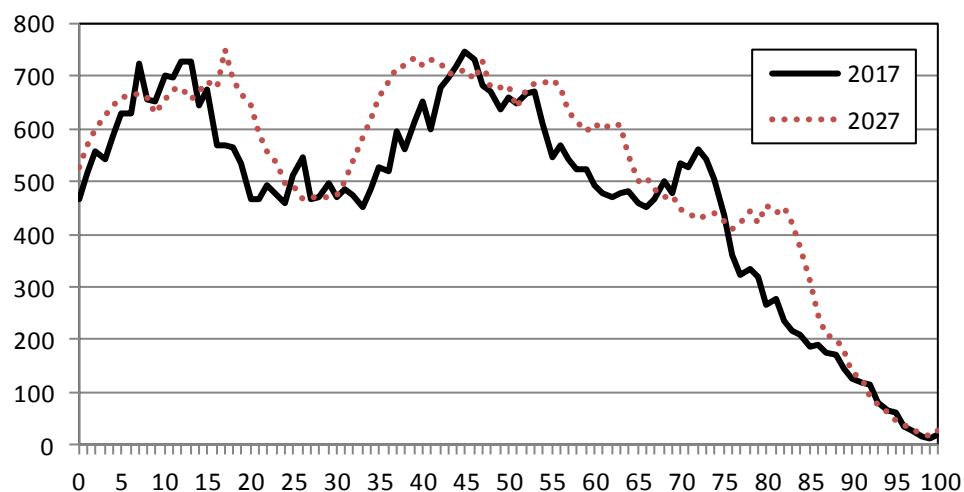

2.8 Nacka

År	Folkmängd	Förändring
2017	101 231	-
2018	103 912	2 681
2019	105 417	1 505
2020	107 118	1 701
2021	108 784	1 665
2022	110 476	1 692
2023	112 147	1 670
2024	113 695	1 548
2025	115 189	1 494
2026	116 603	1 414
2027	117 928	1 325

Folkmängd i Nacka 2017 och prognos 2018–2027

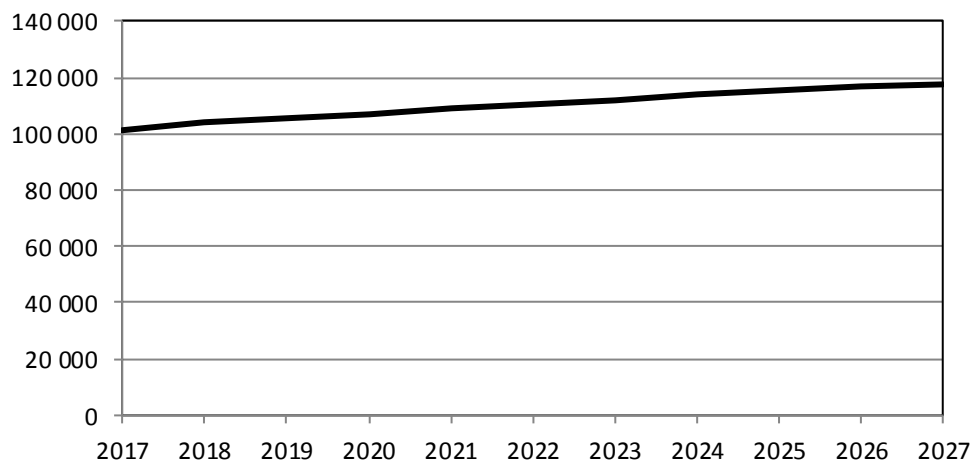

Åldersfördelning i Nacka 2017 och prognos för 2027

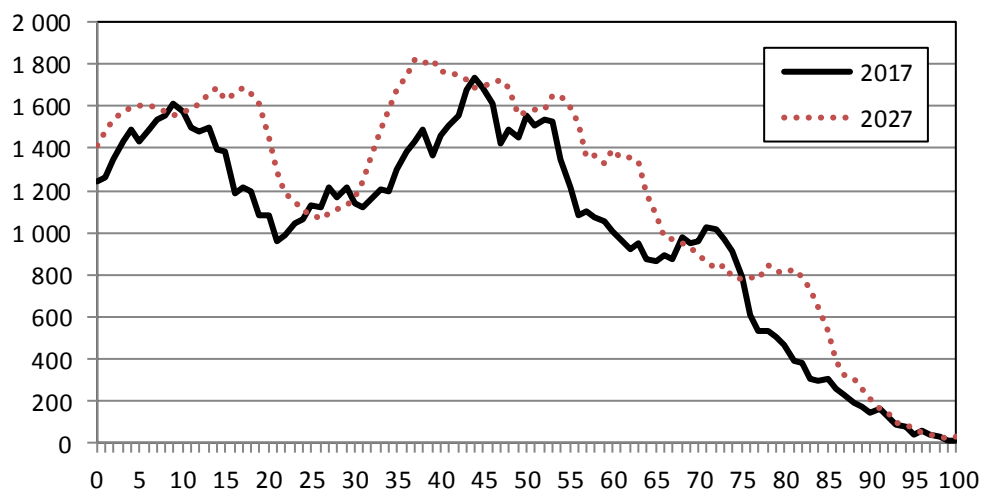

2.9 Norrtälje

År	Folkmängd	Förändring
2017	60 808	-
2018	61 798	990
2019	62 873	1 075
2020	64 038	1 165
2021	65 194	1 157
2022	66 333	1 139
2023	67 476	1 143
2024	68 568	1 091
2025	69 617	1 049
2026	70 633	1 016
2027	71 602	969

Folkmängd i Norrtälje 2017 och prognos 2018–2027

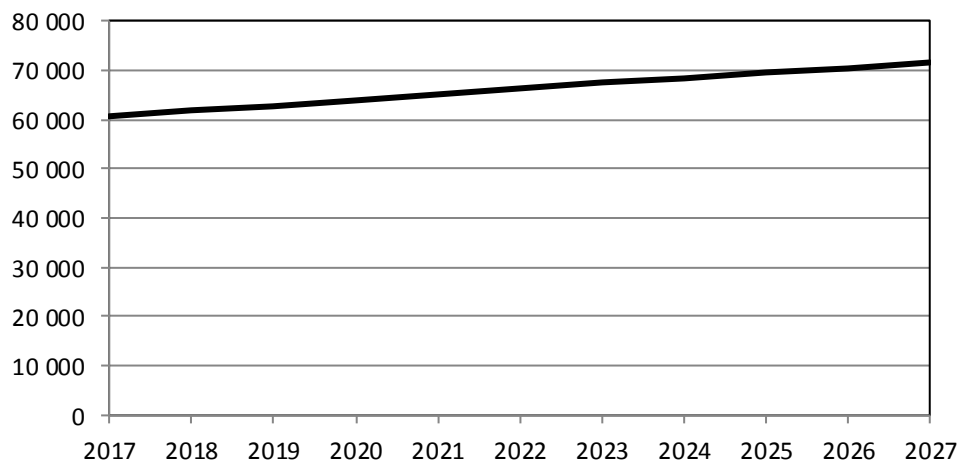

Åldersfördelning i Norrtälje 2017 och prognos för 2027

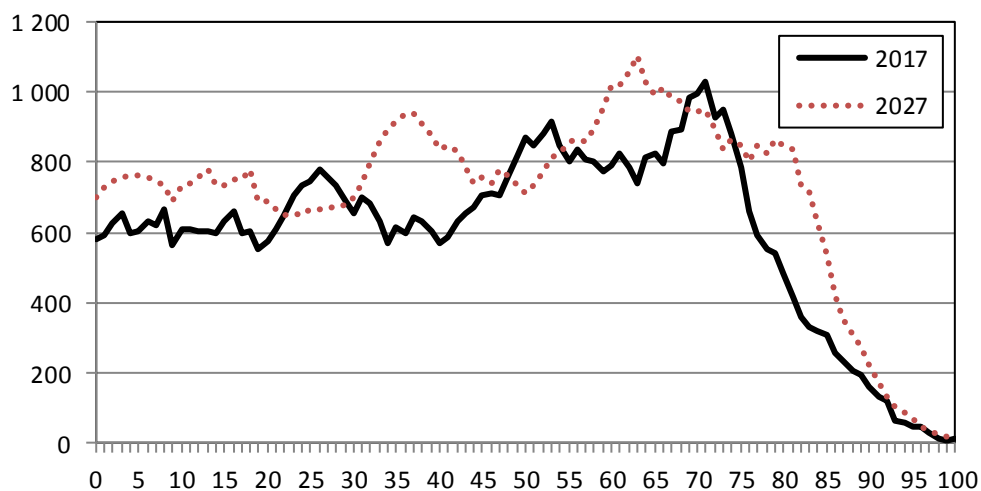

2.10 Nykvarn

År	Folkmängd	Förändring
2017	10 660	-
2018	10 889	229
2019	11 092	202
2020	11 284	192
2021	11 471	187
2022	11 652	180
2023	11 822	170
2024	11 981	159
2025	12 129	148
2026	12 266	137
2027	12 391	126

Folkmängd i Nykvarn 2017 och prognos 2018-2027

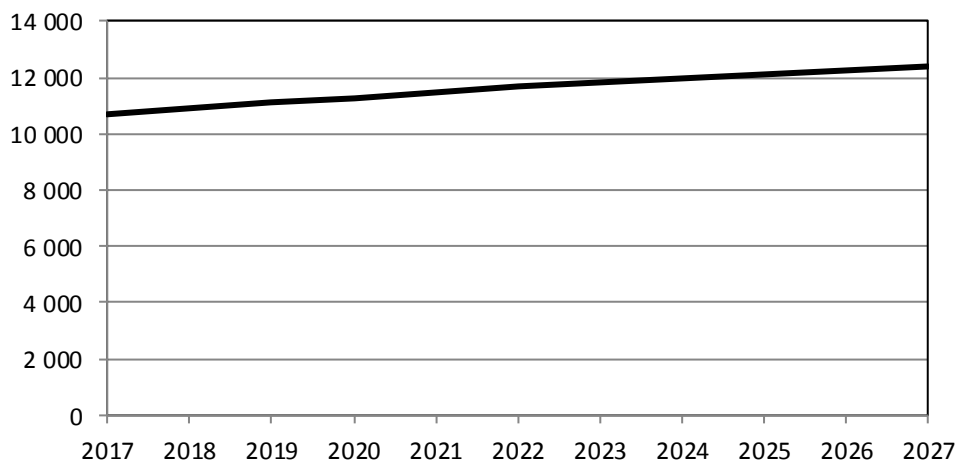

Åldersfördelning i Nykvarn 2017 och prognos för 2027

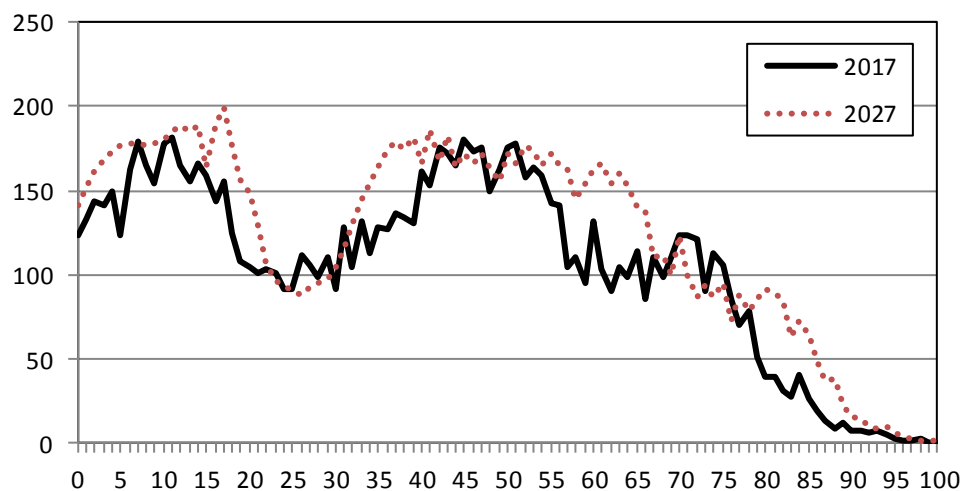

2.11 Nynäshamn

År	Folkmängd	Förändring
2017	28 109	-
2018	28 139	30
2019	28 400	261
2020	28 680	280
2021	29 073	393
2022	29 333	260
2023	29 601	268
2024	29 938	337
2025	30 147	209
2026	30 354	207
2027	30 616	262

Folkmängd i Nynäshamn 2017 och prognos 2018–2027

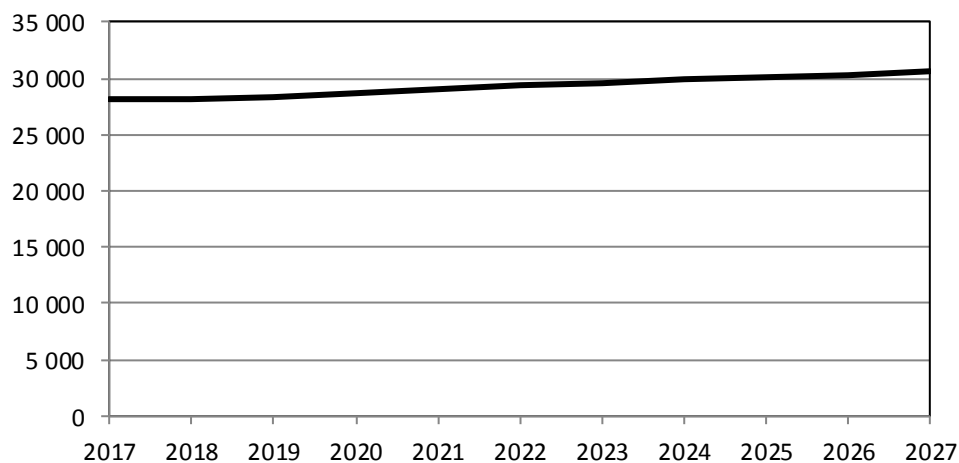

Åldersfördelning i Nynäshamn 2017 och prognos för 2027

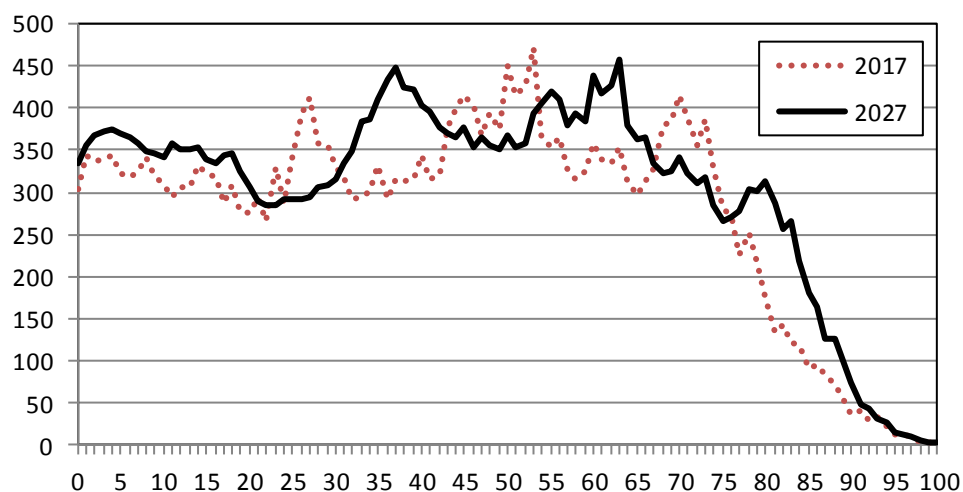

2.12 Salem

År	Folkmängd	Förändring
2017	16 665	-
2018	16 925	260
2019	17 084	159
2020	17 233	149
2021	17 376	144
2022	17 513	136
2023	17 635	122
2024	17 739	104
2025	17 830	90
2026	17 913	83
2027	17 989	76

Folkmängd i Salem 2017 och prognos 2018–2027

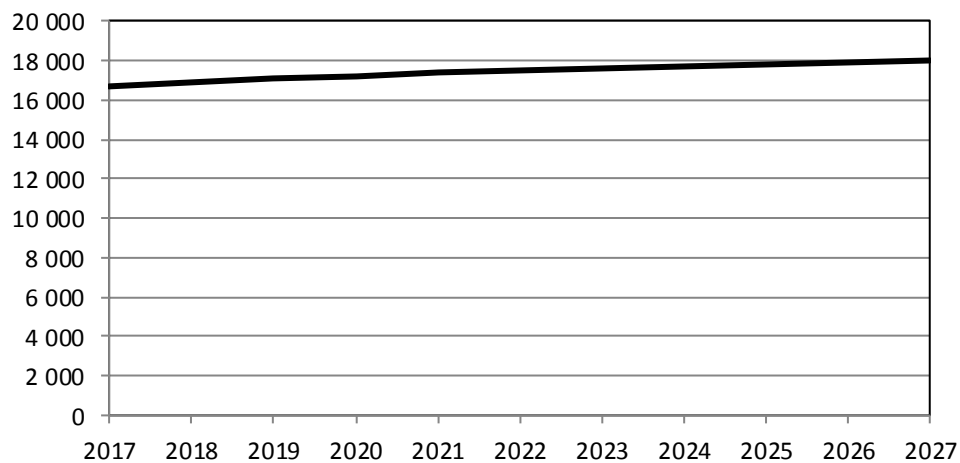

Åldersfördelning i Salem 2017 och prognos för 2027

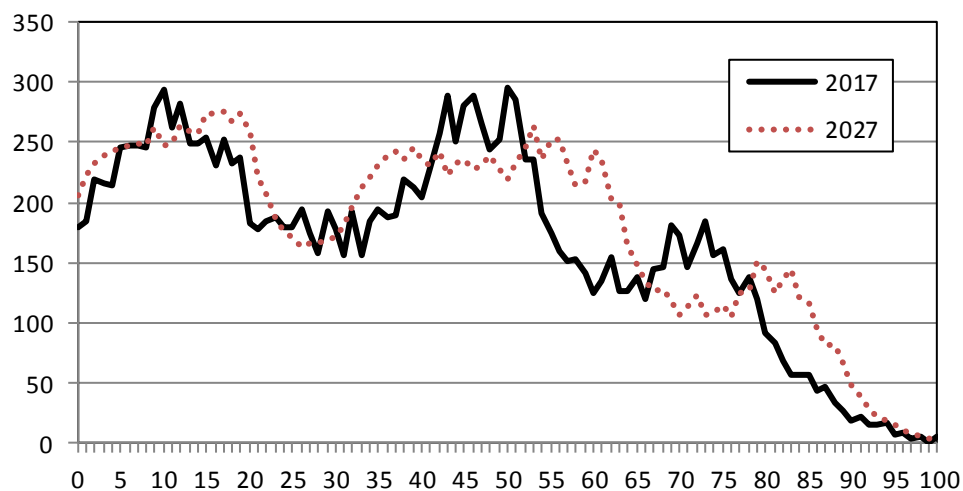

2.13 Sigtuna

År	Folkmängd	Förändring
2017	47 146	-
2018	48 071	925
2019	48 841	770
2020	49 677	836
2021	50 575	898
2022	51 513	938
2023	52 450	937
2024	53 357	907
2025	54 247	890
2026	55 113	866
2027	55 953	840

Folkmängd i Sigtuna 2017 och prognos 2018–2027

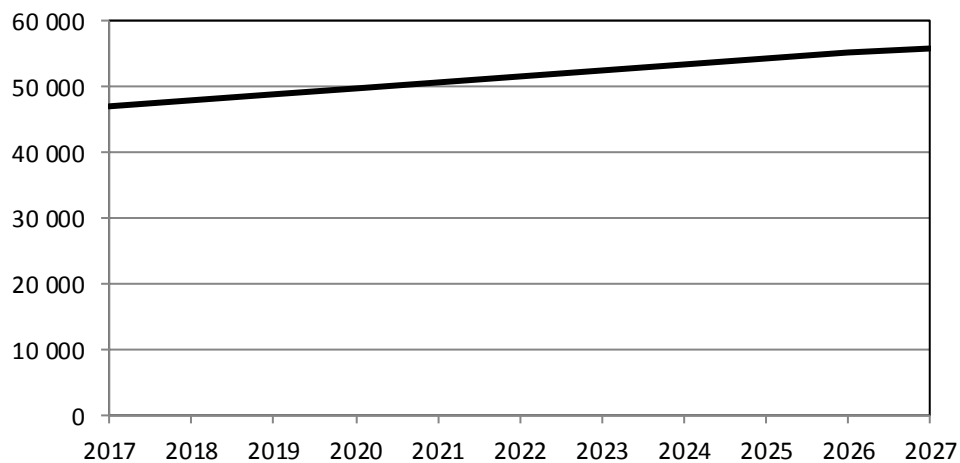

Åldersfördelning i Sigtuna 2017 och prognos för 2027

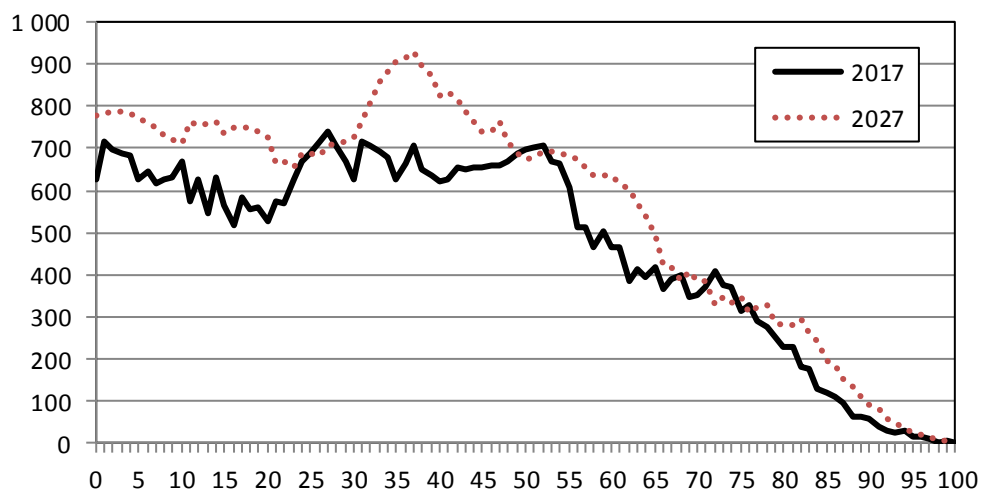

2.14 Sollentuna

År	Folkmängd	Förändring
2017	71 848	-
2018	72 719	871
2019	73 659	940
2020	74 604	946
2021	75 605	1 001
2022	76 625	1 020
2023	77 633	1 008
2024	78 661	1 028
2025	79 681	1 020
2026	80 716	1 034
2027	81 729	1 013

Folkmängd i Sollentuna 2017 och prognos 2018–2027

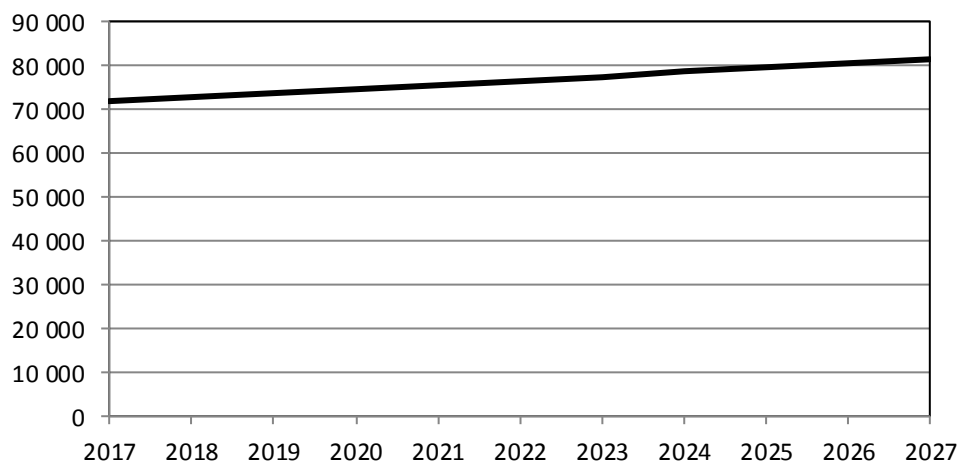

Åldersfördelning i Sollentuna 2017 och prognos för 2027

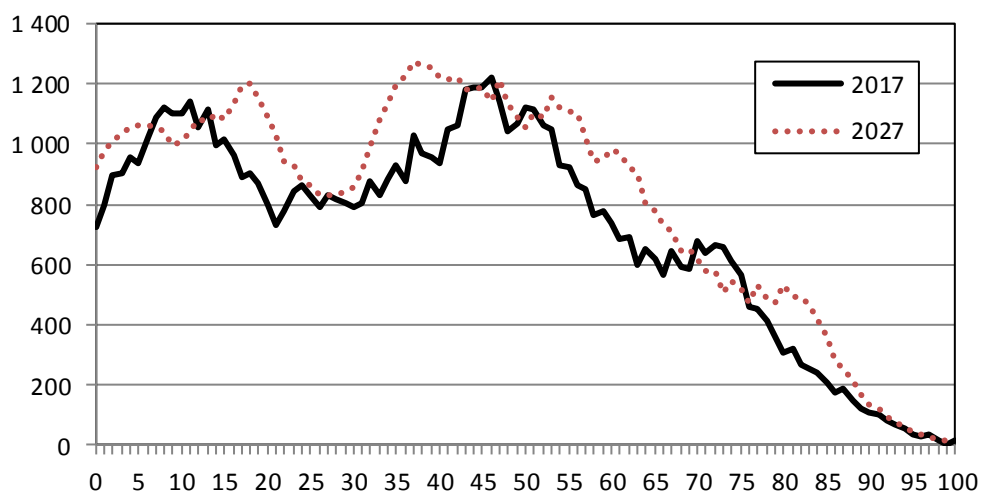

2.15 Solna

År	Folkmängd	Förändring
2017	79 707	-
2018	81 301	1 594
2019	82 780	1 479
2020	84 243	1 463
2021	85 883	1 640
2022	87 321	1 438
2023	88 684	1 363
2024	90 017	1 333
2025	91 180	1 163
2026	92 274	1 094
2027	93 354	1 080

Folkmängd i Solna 2017 och prognos 2018-2027

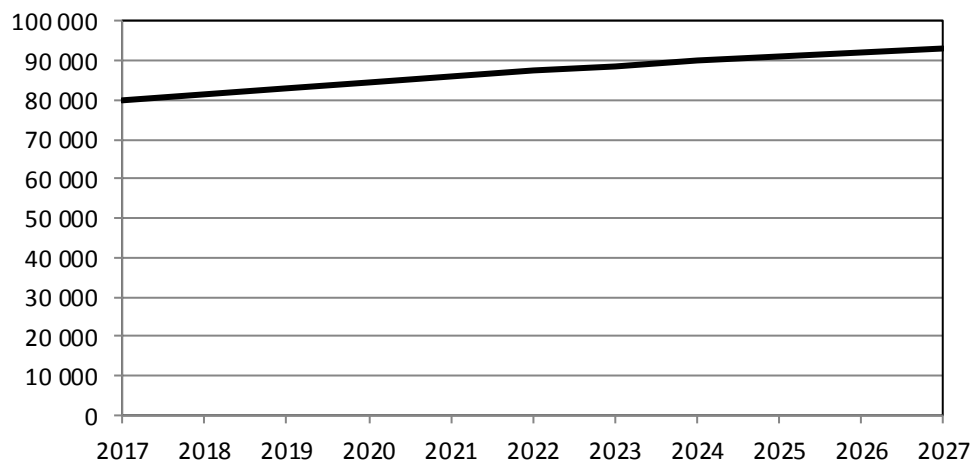

Åldersfördelning i Solna 2017 och prognos för 2027

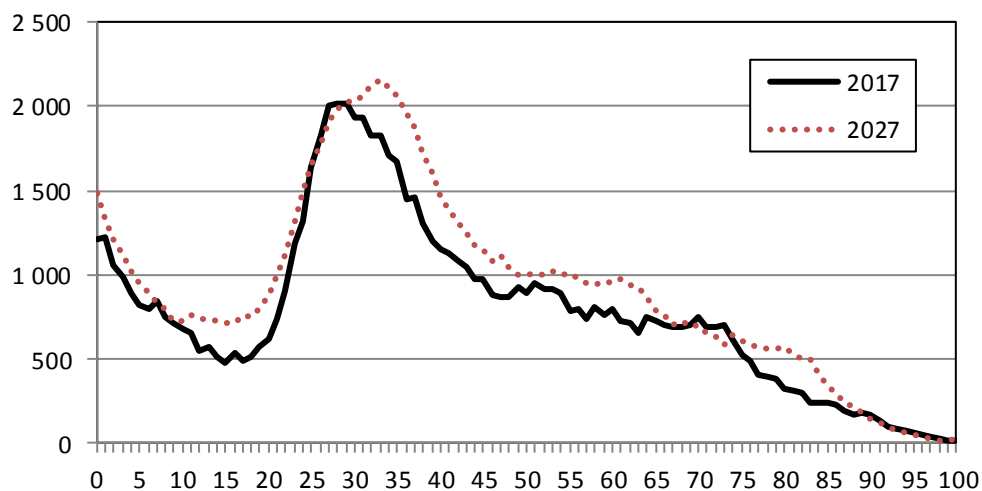

2.16 Stockholm

År	Folkmängd	Förändring
2017	949 761	-
2018	961 825	12 064
2019	974 621	12 796
2020	987 093	12 473
2021	999 414	12 321
2022	1 011 326	11 913
2023	1 022 262	10 936
2024	1 031 831	9 569
2025	1 040 352	8 522
2026	1 047 906	7 554
2027	1 054 614	6 707

Folkmängd i Stockholm 2017 och prognos 2018-2027

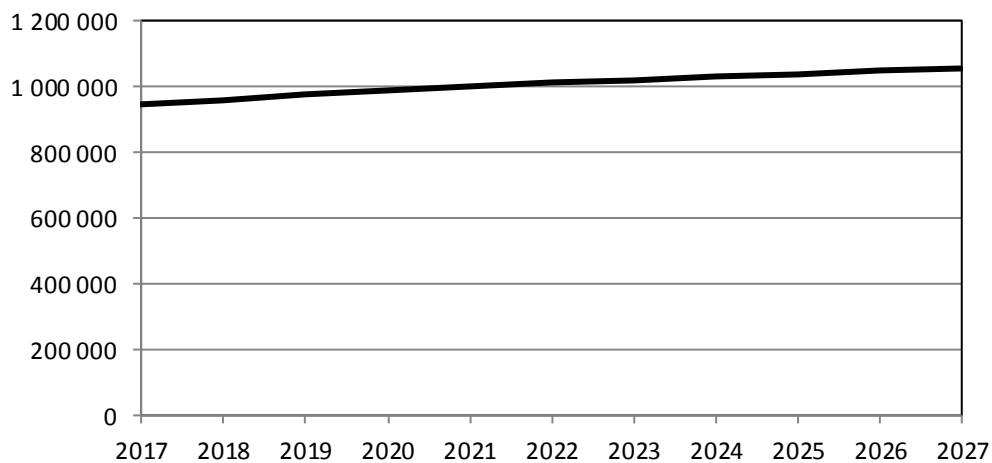

Åldersfördelning i Stockholm 2017 och prognos för 2027

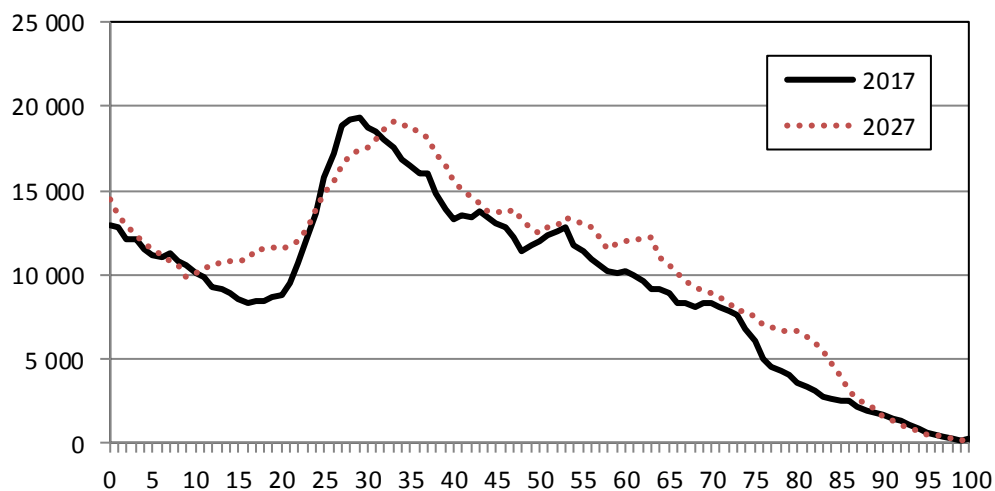

PL-8001 Rinkeby-Kista

År	Folkmängd	Förändring
2017	49 902	-
2018	50 290	388
2019	50 650	359
2020	51 014	364
2021	51 863	850
2022	52 633	769
2023	53 441	808
2024	53 927	486
2025	54 348	422
2026	54 742	393
2027	54 903	162

Folkmängd i Rinkeby-Kista 2017 och prognos 2018-2027

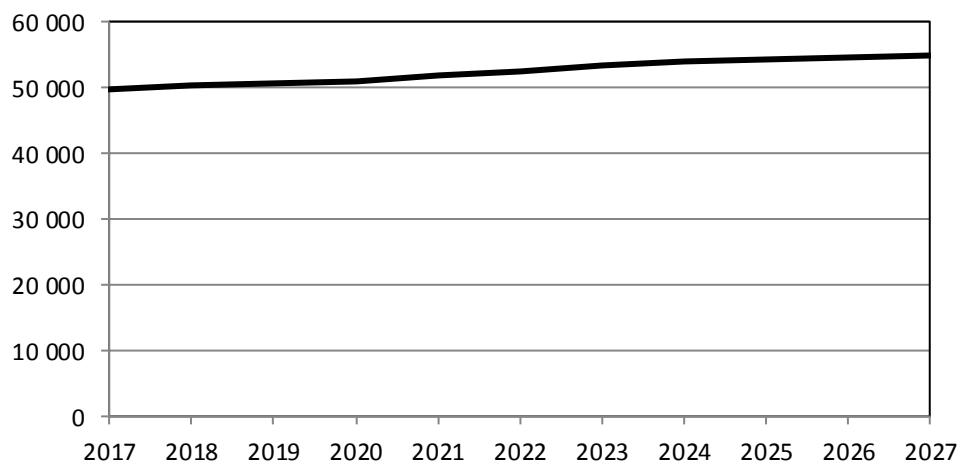

Åldersfördelning i Rinkeby-Kista 2017 och prognos för 2027

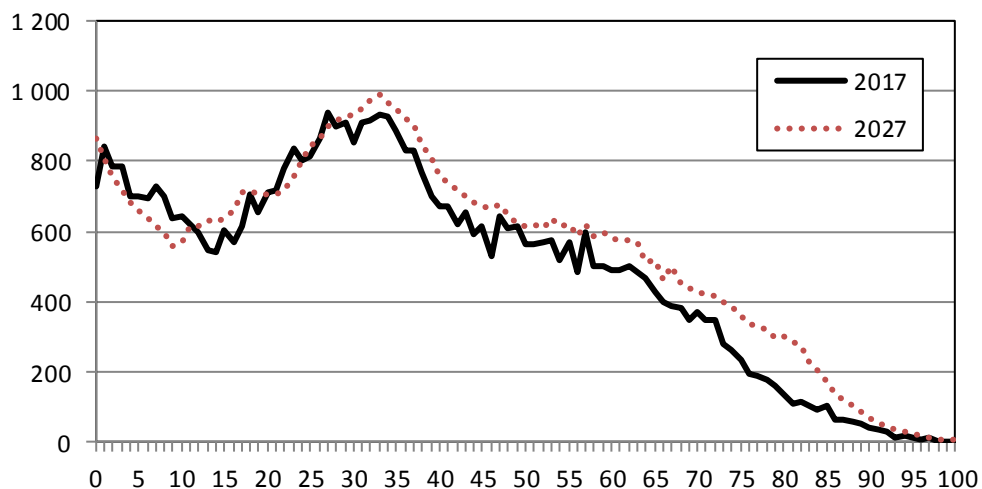

PL-8003 Spånga-Tensta

År	Folkmängd	Förändring
2017	38 820	-
2018	39 439	619
2019	40 159	720
2020	40 872	713
2021	41 442	570
2022	42 044	602
2023	42 703	659
2024	43 198	495
2025	43 612	414
2026	44 322	710
2027	44 785	463

Folkmängd i Spånga-Tensta 2017 och prognos 2018-2027

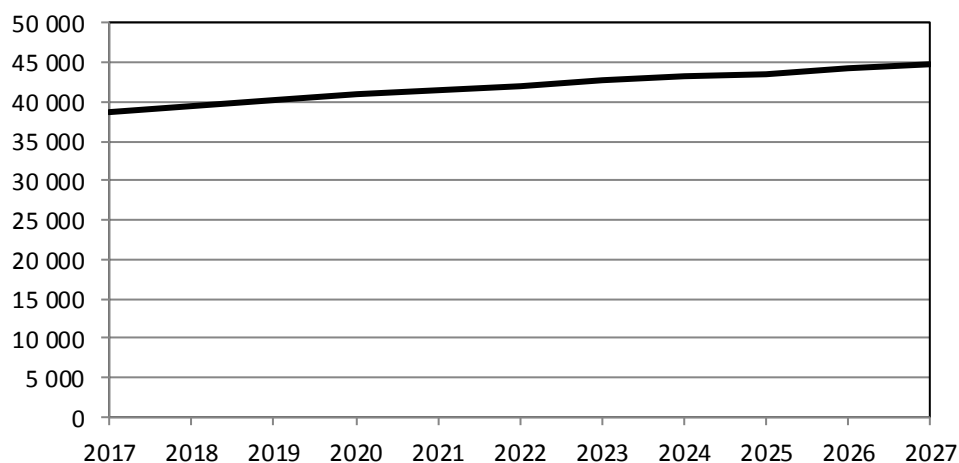

Åldersfördelning i Spånga-Tensta 2017 och prognos för 2027

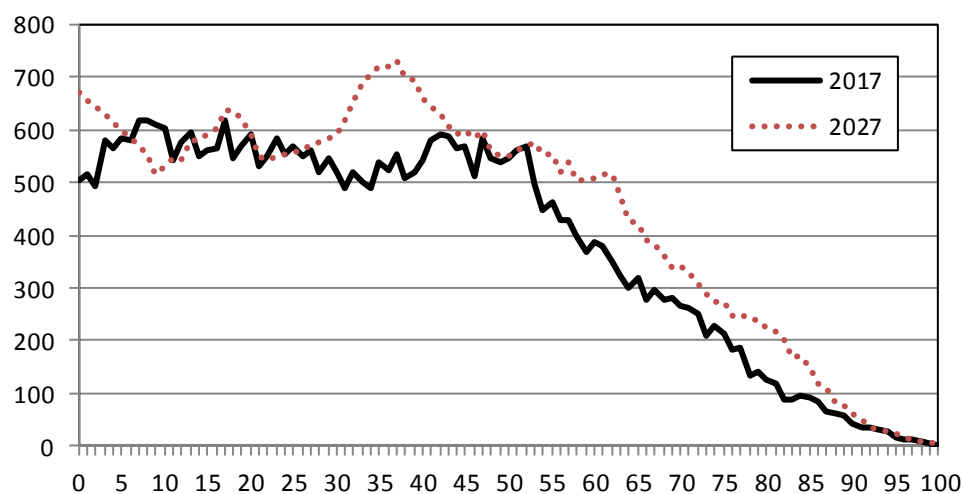

PL-8004 Hässelby-Vällingby

År	Folkmängd	Förändring
2017	74 854	-
2018	75 814	960
2019	76 670	856
2020	77 164	494
2021	77 513	349
2022	77 912	399
2023	78 595	684
2024	78 995	400
2025	79 467	472
2026	79 775	308
2027	80 035	260

Folkmängd i Hässelby-Vällingby 2017 och prognos 2018-2027

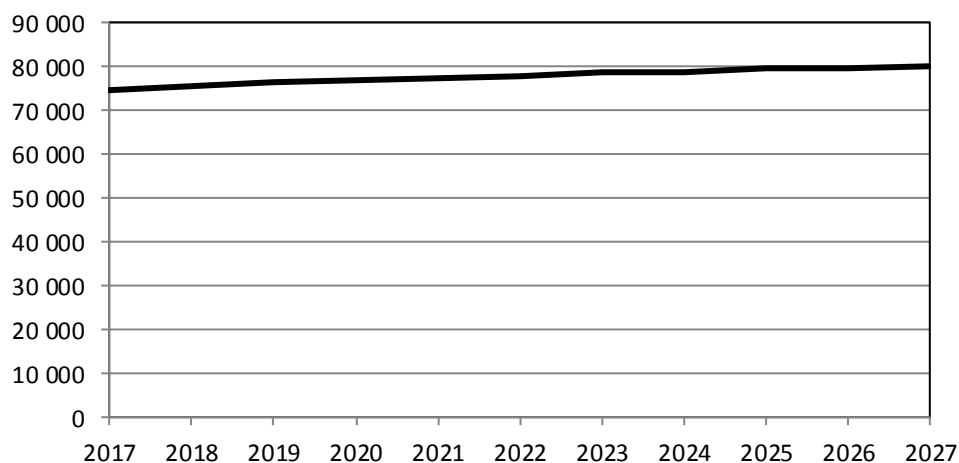

Åldersfördelning i Hässelby-Vällingby 2017 och prognos för 2027

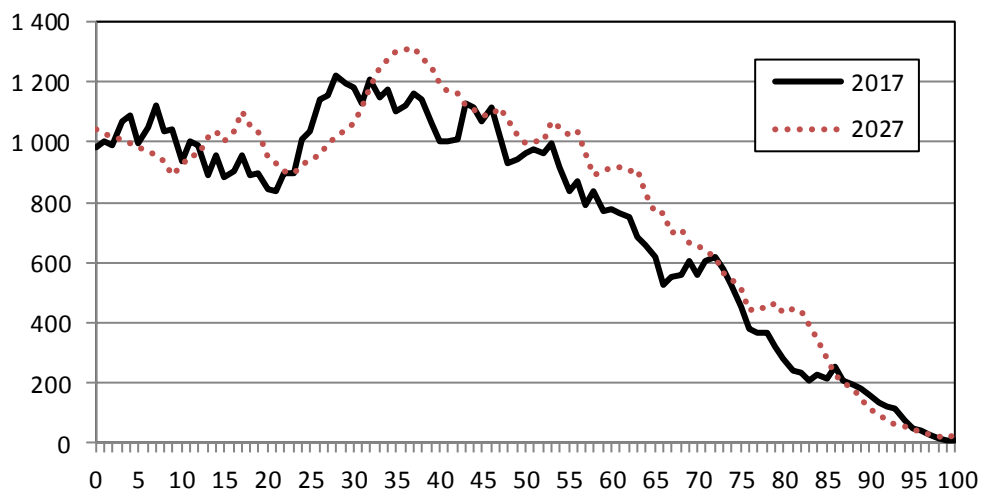

PL-8006 Bromma

År	Folkmängd	Förändring
2017	79 348	-
2018	79 939	591
2019	81 276	1 337
2020	82 613	1 338
2021	83 553	939
2022	84 527	974
2023	85 178	651
2024	85 744	566
2025	86 421	677
2026	87 742	1 321
2027	89 134	1 393

Folkmängd i Bromma 2017 och prognos 2018-2027

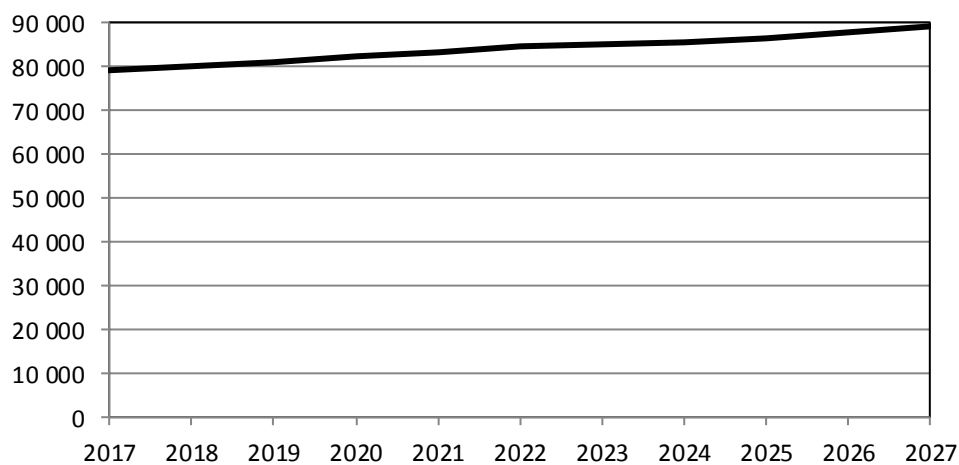

Åldersfördelning i Bromma 2017 och prognos för 2027

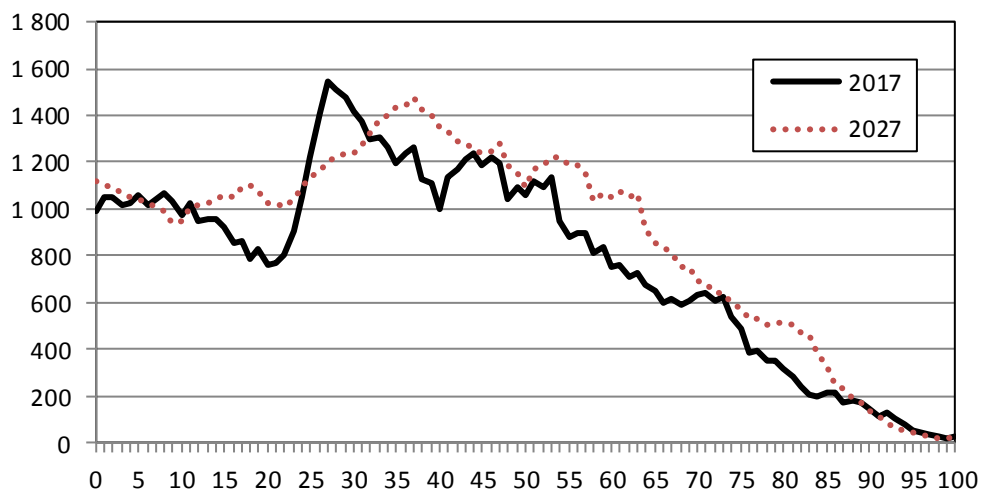

PL-8008 Kungsholmen

År	Folkmängd	Förändring
2017	70 533	-
2018	70 944	411
2019	71 364	419
2020	71 810	446
2021	72 284	474
2022	72 751	467
2023	73 372	621
2024	74 080	708
2025	74 747	667
2026	75 110	363
2027	75 159	50

Folkmängd i Kungsholmen 2017 och prognos 2018-2027

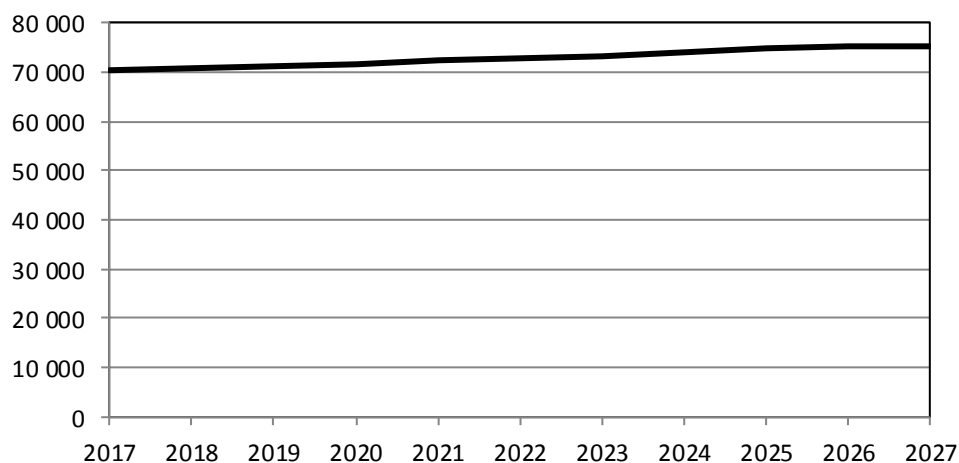

Åldersfördelning i Kungsholmen 2017 och prognos för 2027

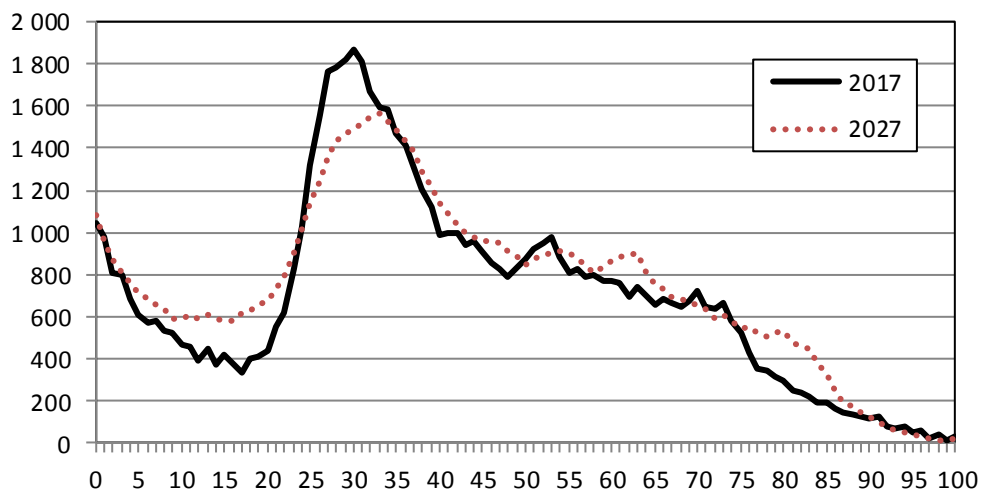

PL-8009 Norrmalm

År	Folkmängd	Förändring
2017	70 833	-
2018	72 169	1 336
2019	73 148	980
2020	74 208	1 059
2021	75 182	974
2022	75 855	674
2023	76 198	343
2024	76 448	250
2025	76 599	152
2026	76 447	-152
2027	76 164	-283

Folkmängd i Norrmalm 2017 och prognos 2018-2027

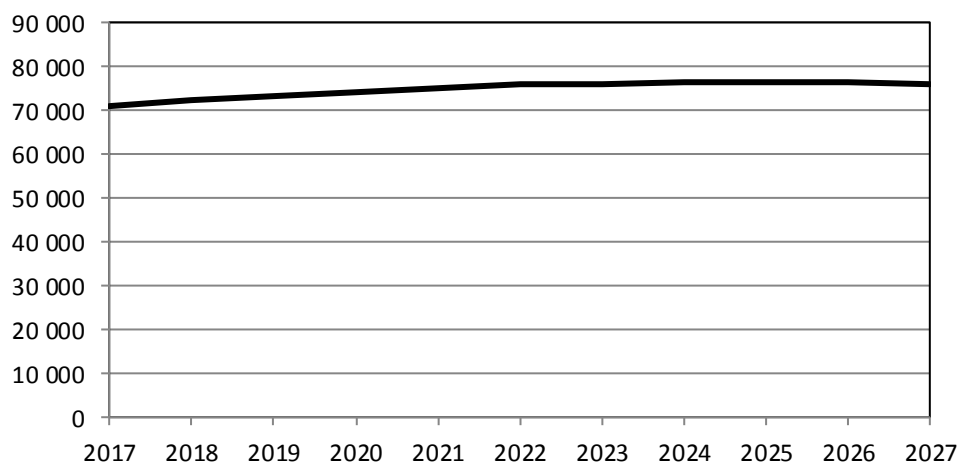

Åldersfördelning i Norrmalm 2017 och prognos för 2027

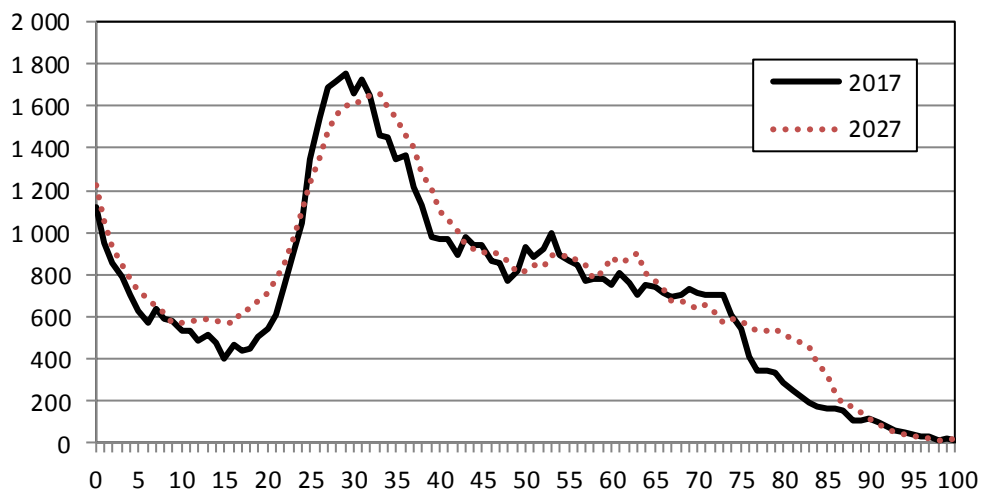

PL-8010 Östermalm

År	Folkmängd	Förändring
2017	75 438	-
2018	77 150	1 712
2019	78 577	1 427
2020	79 719	1 142
2021	81 206	1 487
2022	82 625	1 419
2023	83 754	1 129
2024	84 648	894
2025	85 481	833
2026	86 047	566
2027	86 667	620

Folkmängd i Östermalm 2017 och prognos 2018-2027

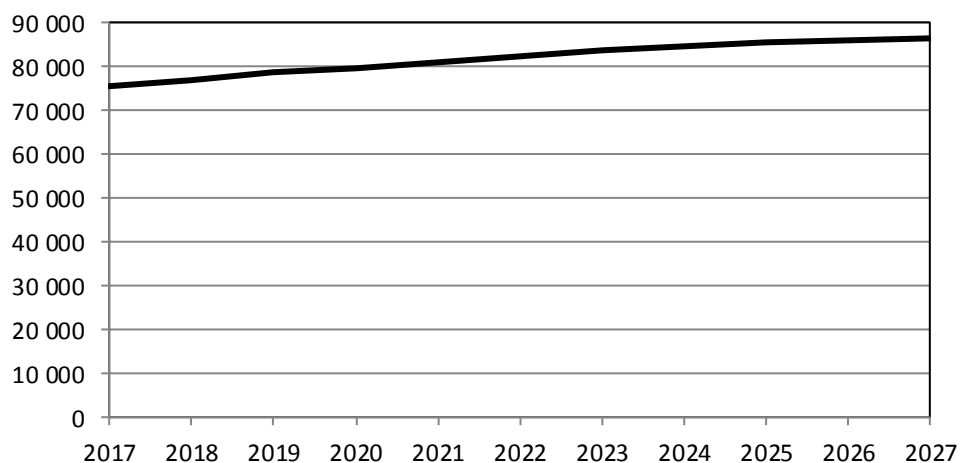

Åldersfördelning i Östermalm 2017 och prognos för 2027

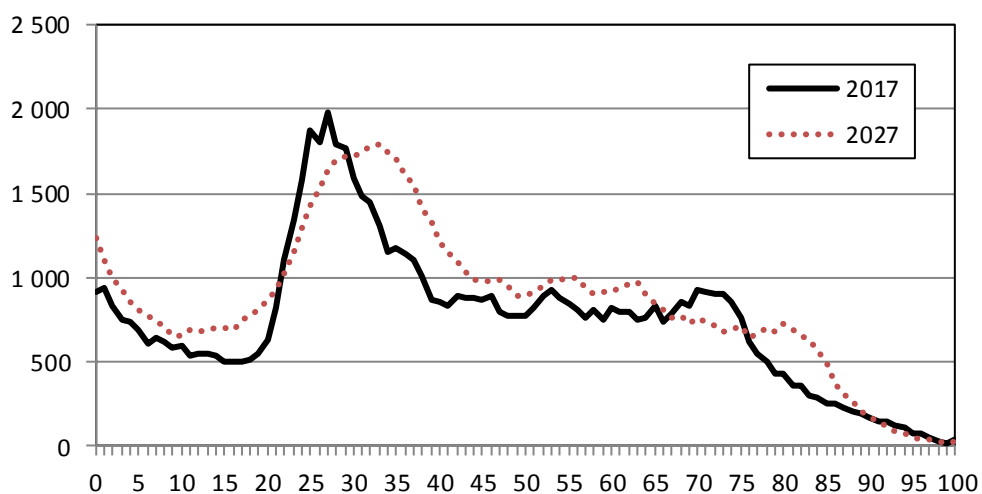

PL-8012 Södermalm

År	Folkmängd	Förändring
2017	129 501	-
2018	130 493	992
2019	132 160	1 666
2020	133 533	1 373
2021	134 179	647
2022	134 870	690
2023	135 386	516
2024	135 864	478
2025	136 309	445
2026	136 537	228
2027	136 661	124

Folkmängd i Södermalm 2017 och prognos 2018-2027

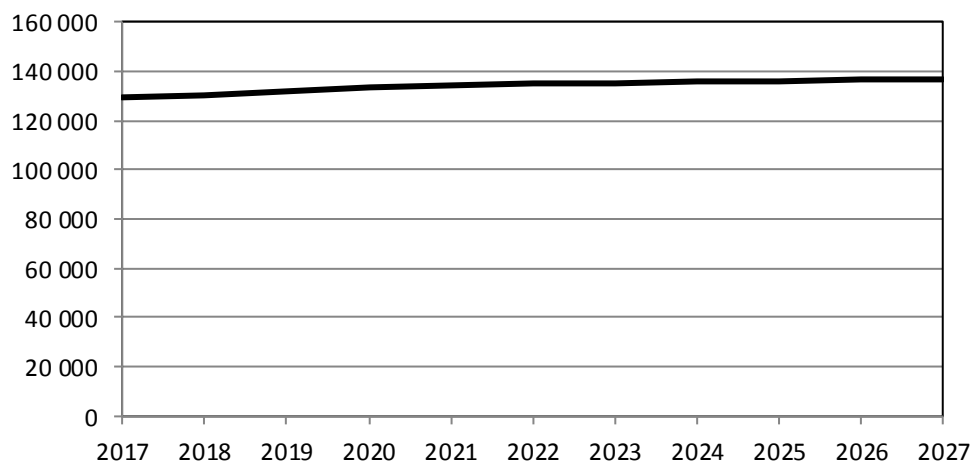

Åldersfördelning i Södermalm 2017 och prognos för 2027

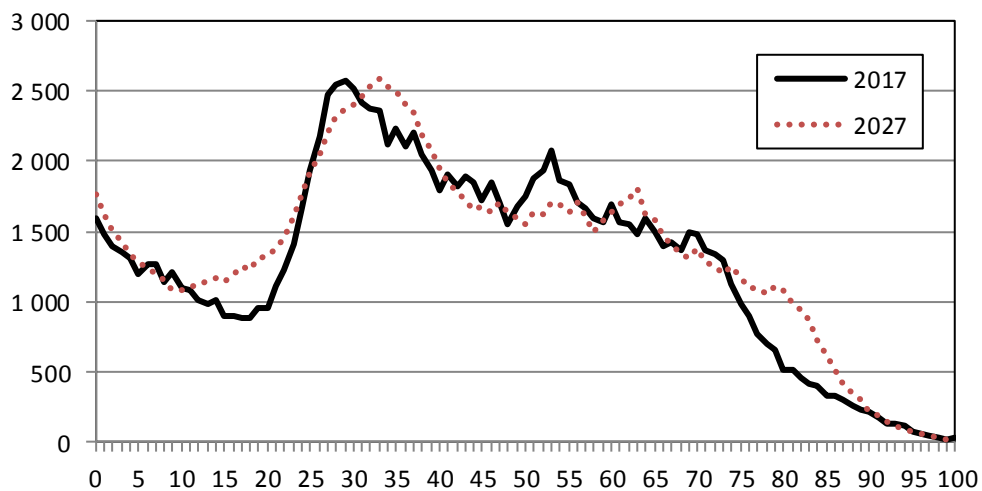

PL-8014 Enskede-Årsta-Vantör

År	Folkmängd	Förändring
2017	97 943	-
2018	99 252	1 309
2019	100 443	1 191
2020	102 232	1 789
2021	103 773	1 541
2022	105 797	2 024
2023	107 166	1 369
2024	108 560	1 394
2025	109 654	1 094
2026	110 900	1 245
2027	112 107	1 208

Folkmängd i Enskede-Årsta-Vantör 2017 och prognos 2018-2027

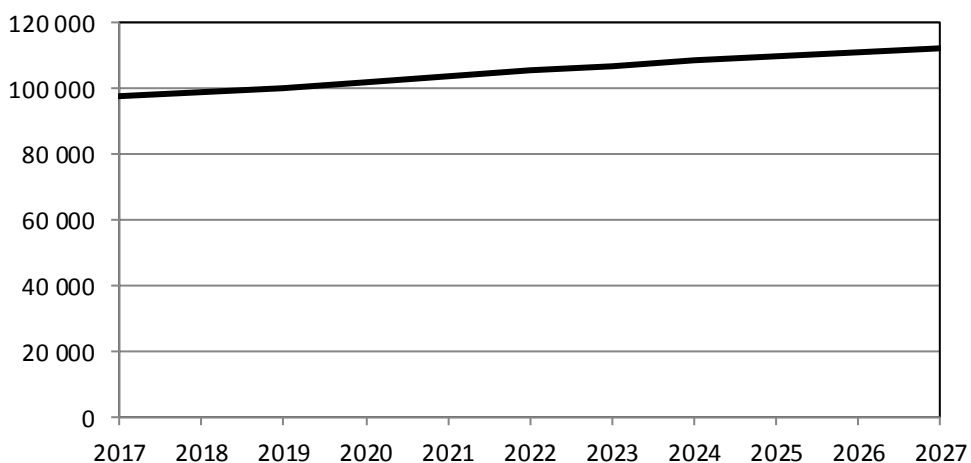

Åldersfördelning i Enskede-Årsta-Vantör 2017 och prognos för 2027

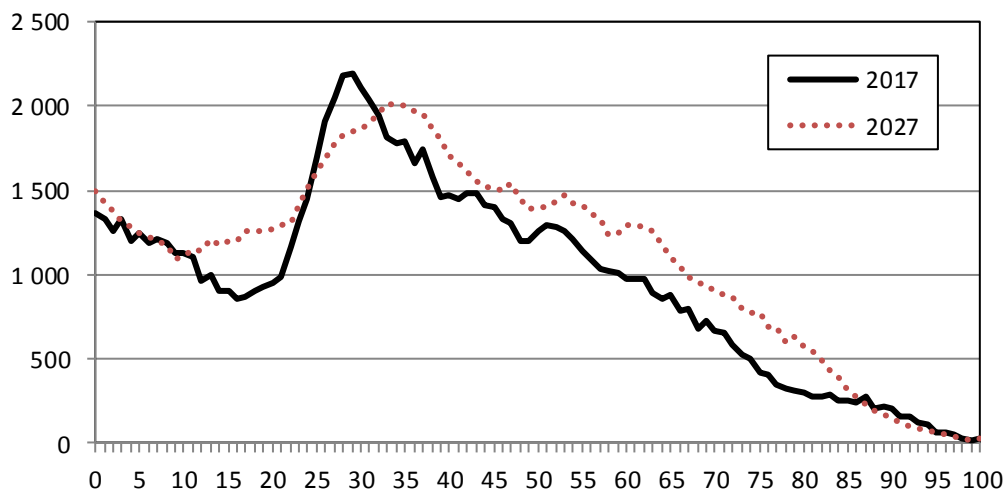

PL-8015 Skarpnäck

År	Folkmängd	Förändring
2017	47 720	-
2018	47 934	214
2019	48 609	675
2020	48 995	385
2021	49 656	661
2022	49 974	319
2023	50 523	549
2024	50 980	457
2025	51 726	746
2026	52 289	563
2027	53 113	823

Folkmängd i Skarpnäck 2017 och prognos 2018-2027

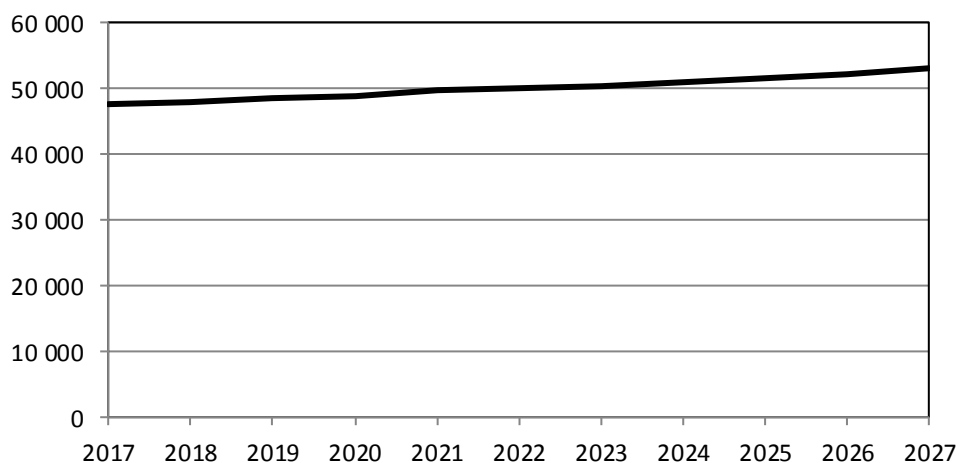

Åldersfördelning i Skarpnäck 2017 och prognos för 2027

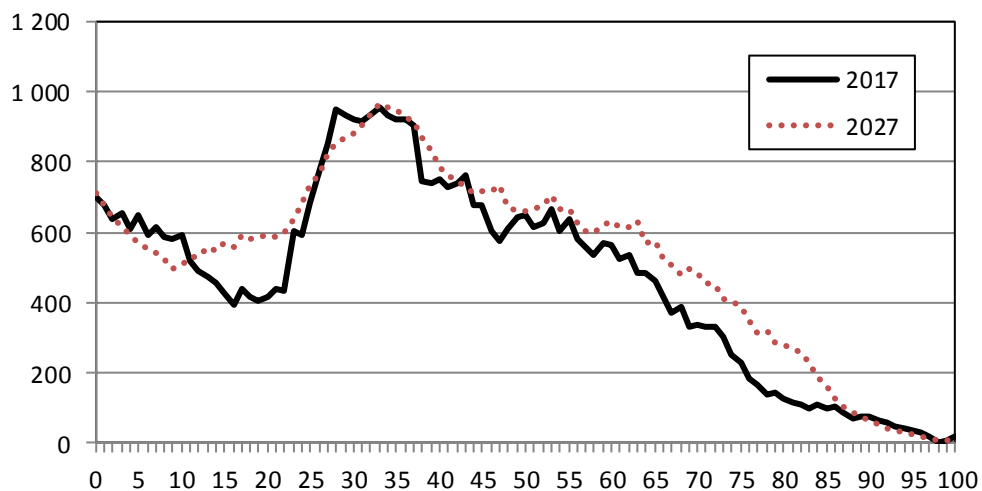

PL-8018 Farsta

År	Folkmängd	Förändring
2017	58 052	-
2018	58 872	820
2019	59 560	688
2020	60 539	979
2021	61 602	1 063
2022	62 814	1 212
2023	63 980	1 166
2024	65 015	1 035
2025	65 899	884
2026	66 614	715
2027	67 472	858

Folkmängd i Farsta 2017 och prognos 2018-2027

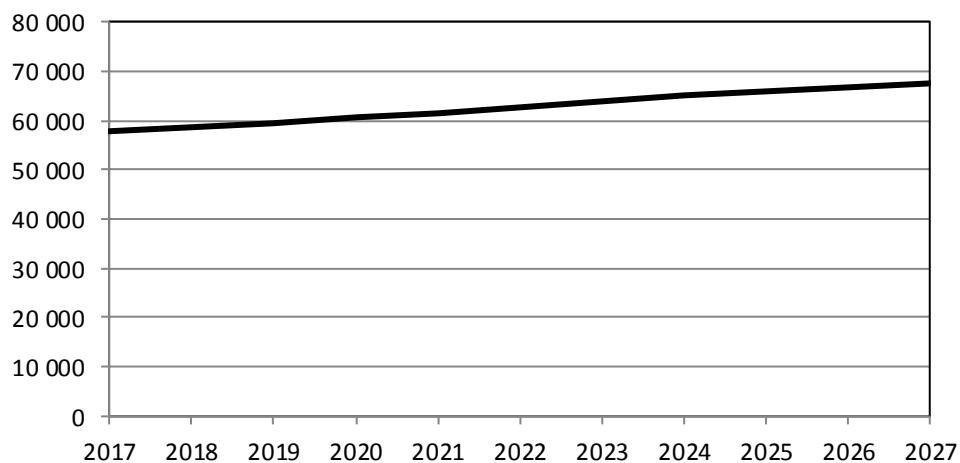

Åldersfördelning i Farsta 2017 och prognos för 2027

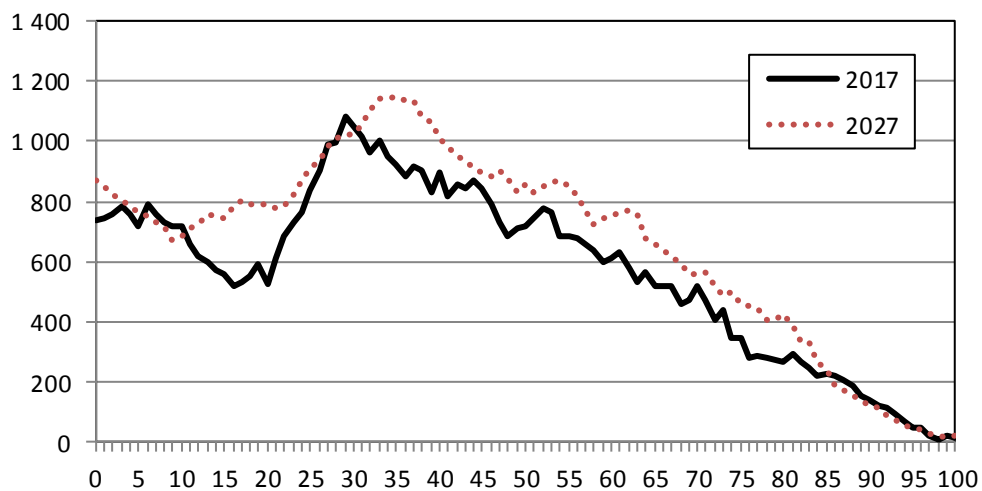

PL-8021 Älvsjö

År	Folkmängd	Förändring
2017	29 470	-
2018	30 474	1 004
2019	31 188	714
2020	31 654	466
2021	32 222	568
2022	32 564	343
2023	32 856	291
2024	33 075	220
2025	33 176	101
2026	33 297	121
2027	33 369	72

Folkmängd i Älvsjö 2017 och prognos 2018-2027

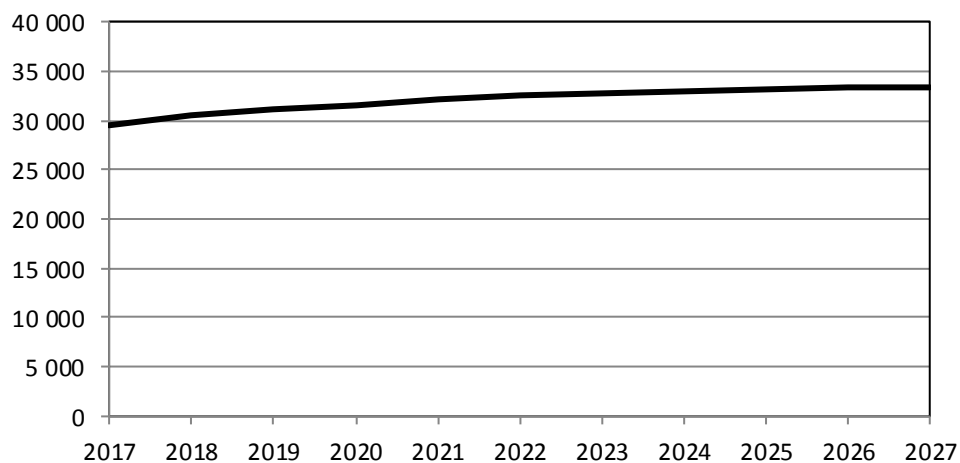

Åldersfördelning i Älvsjö 2017 och prognos för 2027

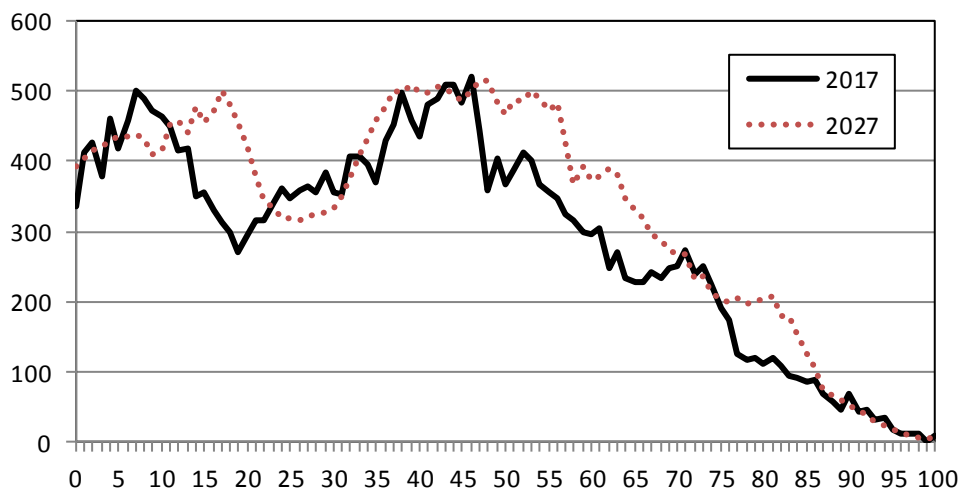

PL-8022 Hägersten-Liljeholmen

År	Folkmängd	Förändring
2017	87 721	-
2018	89 176	1 455
2019	90 503	1 328
2020	92 011	1 508
2021	93 544	1 533
2022	94 889	1 345
2023	96 308	1 420
2024	97 878	1 569
2025	98 924	1 046
2026	99 594	670
2027	100 061	468

Folkmängd i Hägersten-Liljeholmen 2017 och prognos 2018-2027

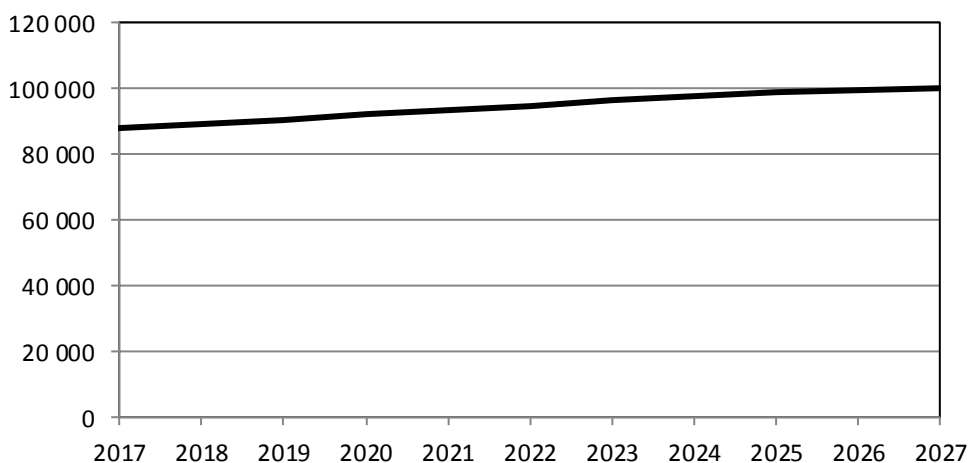

Åldersfördelning i Hägersten-Liljeholmen 2017 och prognos för 2027

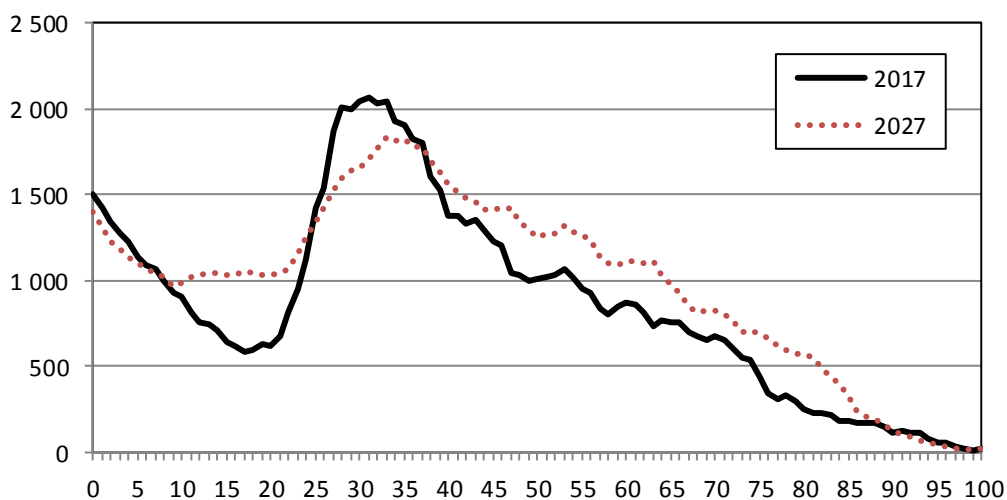

PL-8024 Skärholmen

År	Folkmängd	Förändring
2017	36 930	-
2018	37 151	221
2019	37 556	406
2020	37 949	392
2021	38 592	643
2022	39 247	656
2023	39 963	715
2024	40 570	607
2025	41 133	563
2026	41 633	500
2027	42 123	490

Folkmängd i Skärholmen 2017 och prognos 2018-2027

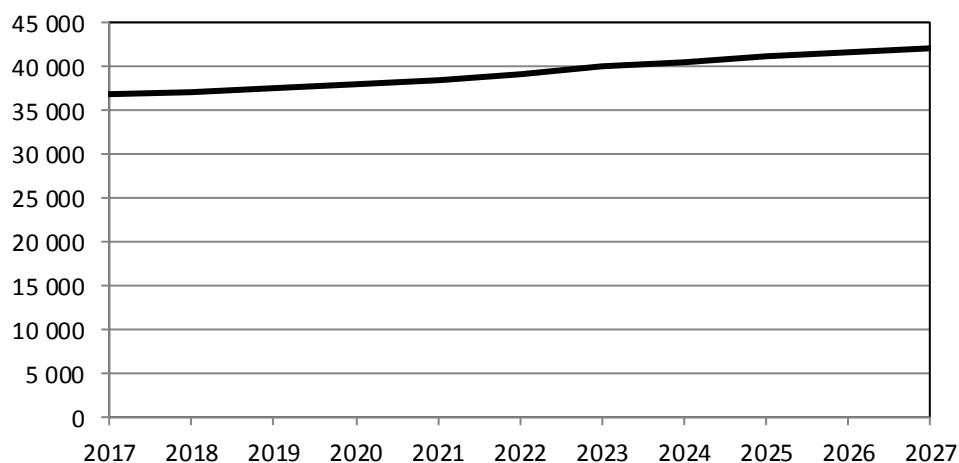

Åldersfördelning i Skärholmen 2017 och prognos för 2027

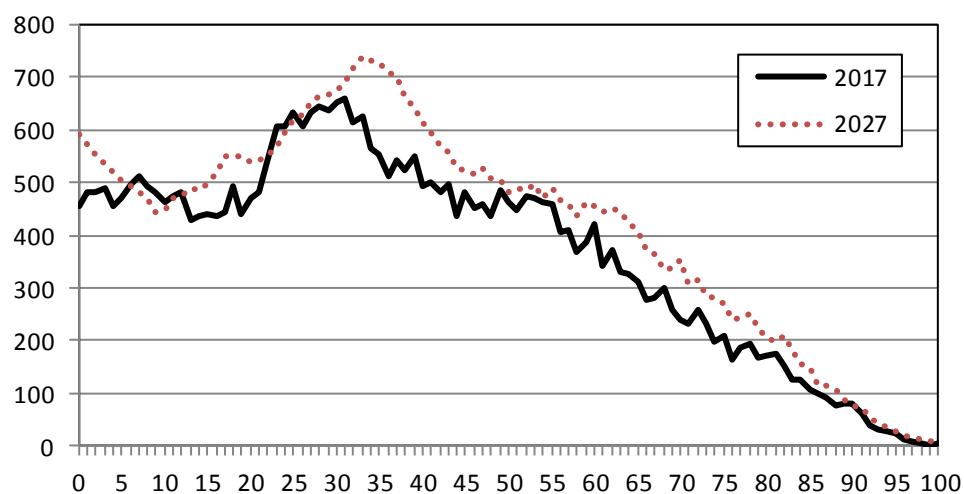

PL-8099 Stockholms restområde

År	Folkmängd	Förändring
2017	2 696	-
2018	2 727	31
2019	2 757	31
2020	2 781	24
2021	2 804	23
2022	2 824	20
2023	2 839	16
2024	2 850	11
2025	2 856	6
2026	2 858	2
2027	2 858	0

Folkmängd i Stockholms restområde 2017 och prognos 2018-2027

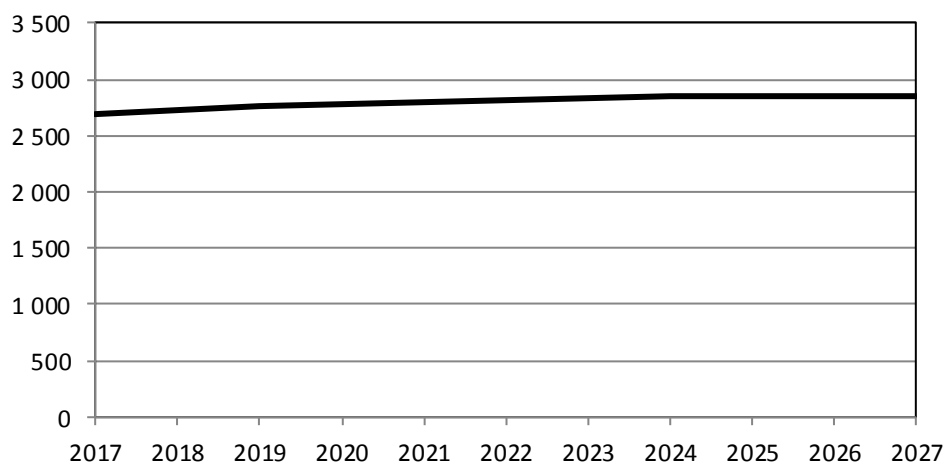

Åldersfördelning i Stockholms restområde 2017 och prognos för 2027

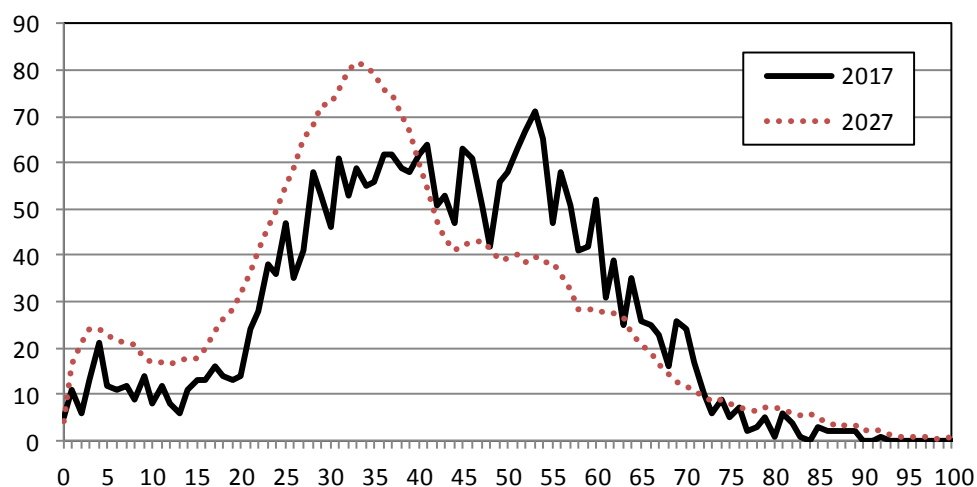

2.17 Sundbyberg

År	Folkmängd	Förändring
2017	49 424	-
2018	50 370	946
2019	52 229	1 859
2020	54 022	1 793
2021	55 770	1 747
2022	57 479	1 709
2023	59 114	1 635
2024	60 651	1 537
2025	62 123	1 473
2026	63 530	1 407
2027	64 876	1 346

Folkmängd i Sundbyberg 2017 och prognos 2018–2027

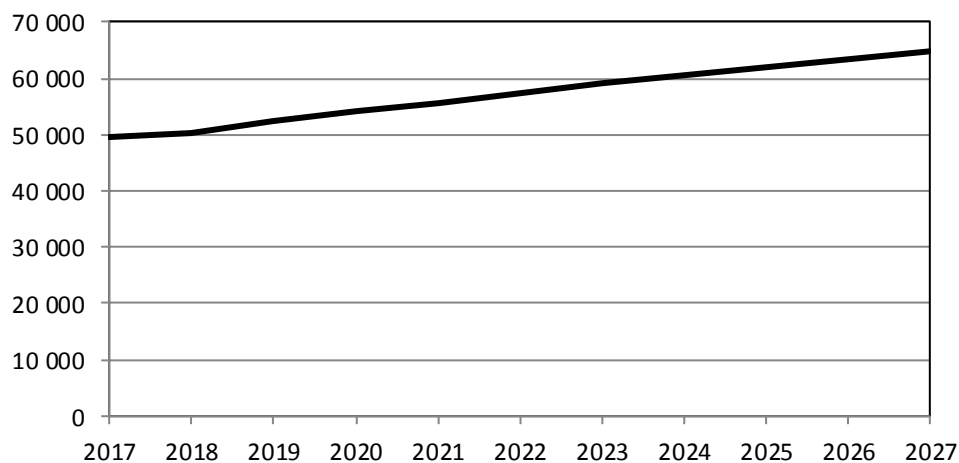

Åldersfördelning i Sundbyberg 2017 och prognos för 2027

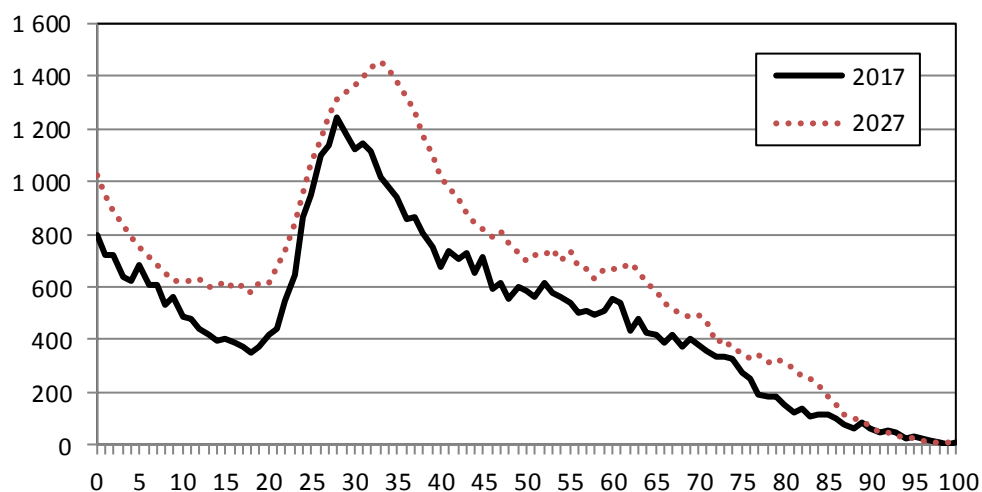

2.18 Södertälje

År	Folkmängd	Förändring
2017	96 032	-
2018	97 204	1 172
2019	98 719	1 515
2020	100 217	1 498
2021	101 756	1 539
2022	103 315	1 559
2023	104 830	1 515
2024	106 252	1 422
2025	107 610	1 359
2026	108 912	1 301
2027	110 162	1 250

Folkmängd i Södertälje 2017 och prognos 2018-2027

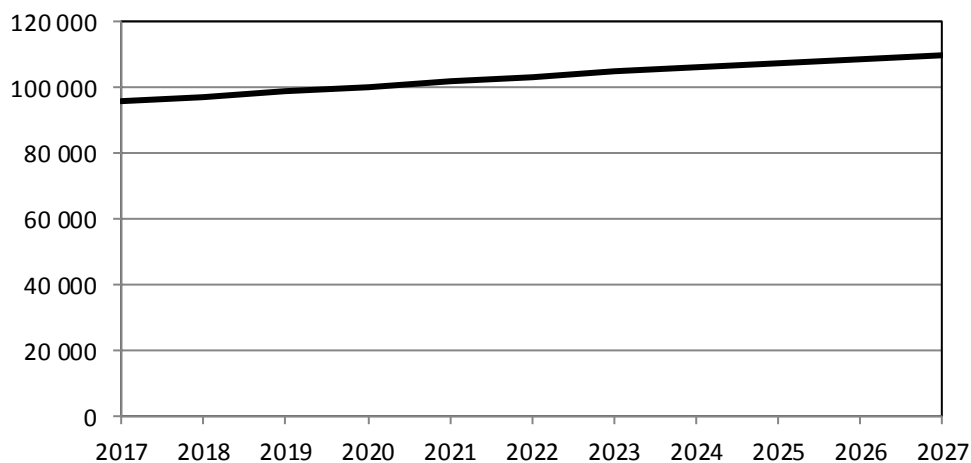

Åldersfördelning i Södertälje 2017 och prognos för 2027

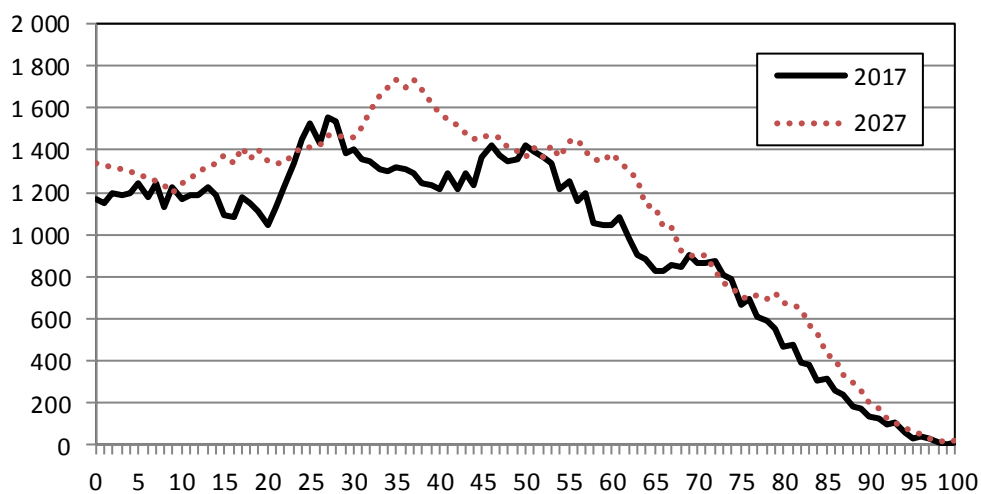

2.19 Tyresö

År	Folkmängd	Förändring
2017	47 304	-
2018	48 134	830
2019	48 493	359
2020	48 869	376
2021	49 262	393
2022	49 665	403
2023	50 055	390
2024	50 417	361
2025	50 755	338
2026	51 069	314
2027	51 356	287

Folkmängd i Tyresö 2017 och prognos 2018-2027

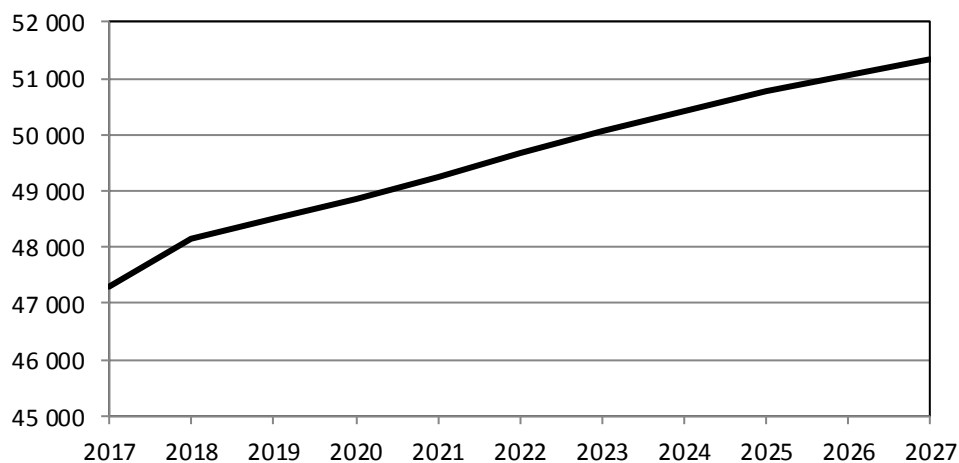

Åldersfördelning i Tyresö 2017 och prognos för 2027

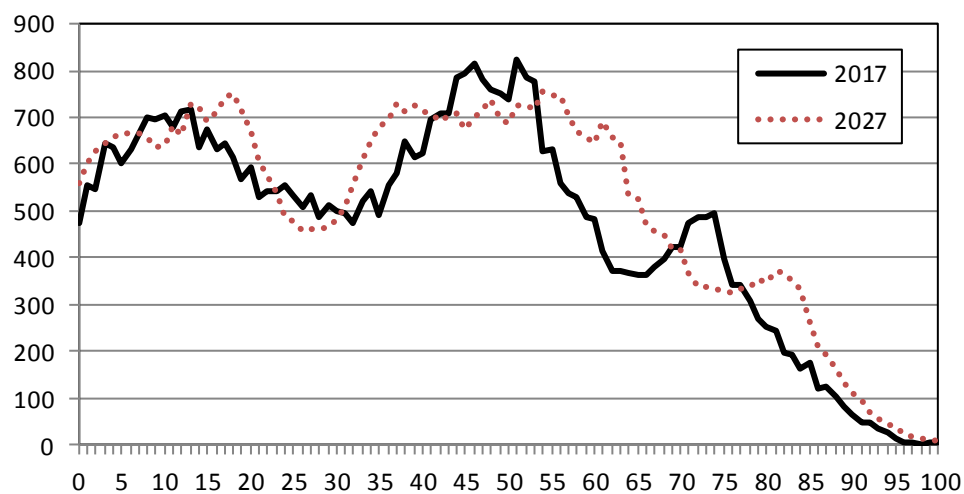

2.20 Täby

År	Folkmängd	Förändring
2017	70 405	-
2018	71 334	929
2019	72 174	840
2020	73 069	895
2021	74 021	951
2022	75 010	990
2023	75 998	988
2024	76 956	957
2025	77 893	937
2026	78 803	910
2027	79 679	876

Folkmängd i Täby 2017 och prognos 2018–2027

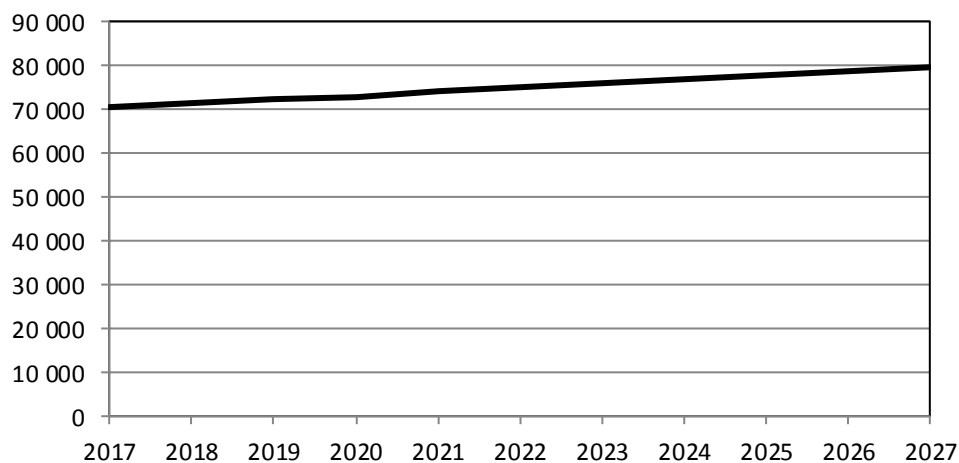

Åldersfördelning i Täby 2017 och prognos för 2027

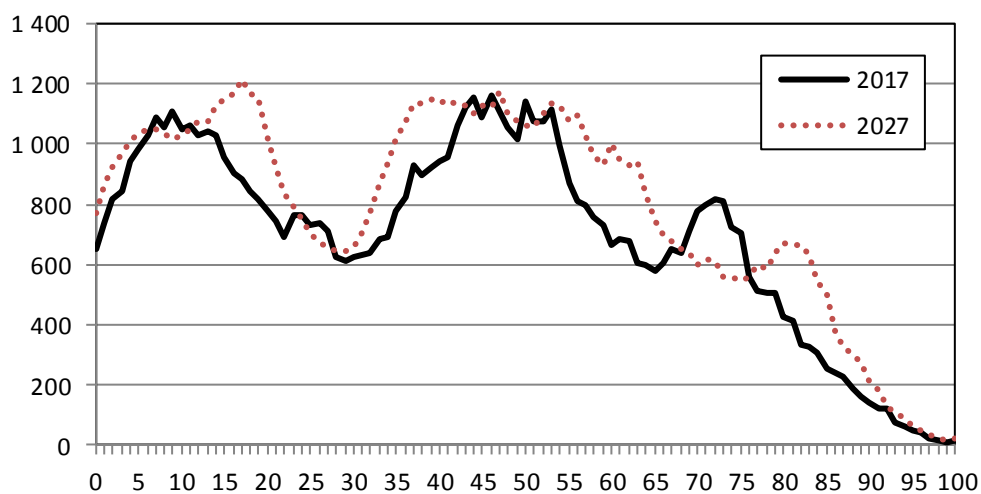

2.21 Upplands-Väsby

År	Folkmängd	Förändring
2017	44 605	-
2018	45 609	1 004
2019	46 293	684
2020	47 034	741
2021	47 832	797
2022	48 671	839
2023	49 522	851
2024	50 359	837
2025	51 189	830
2026	52 005	817
2027	52 805	799

Folkmängd i Upplands-Väsby 2017 och prognos 2018-2027

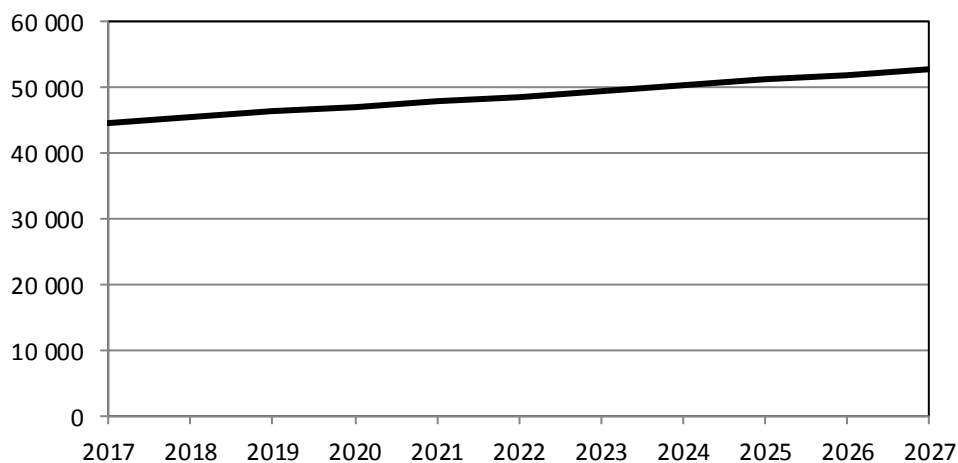

Åldersfördelning i Upplands-Väsby 2017 och prognos för 2027

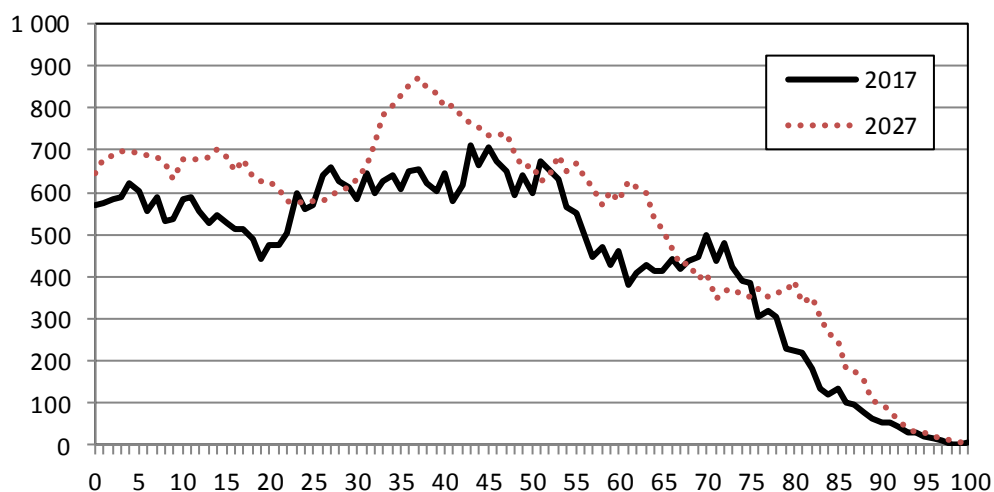

2.22 Upplands-Bro

År	Folkmängd	Förändring
2017	27 614	-
2018	29 158	1 544
2019	29 810	652
2020	30 512	702
2021	31 275	763
2022	32 081	806
2023	32 912	831
2024	33 747	835
2025	34 591	845
2026	35 438	847
2027	36 281	843

Folkmängd i Upplands-Bro 2017 och prognos 2018-2027

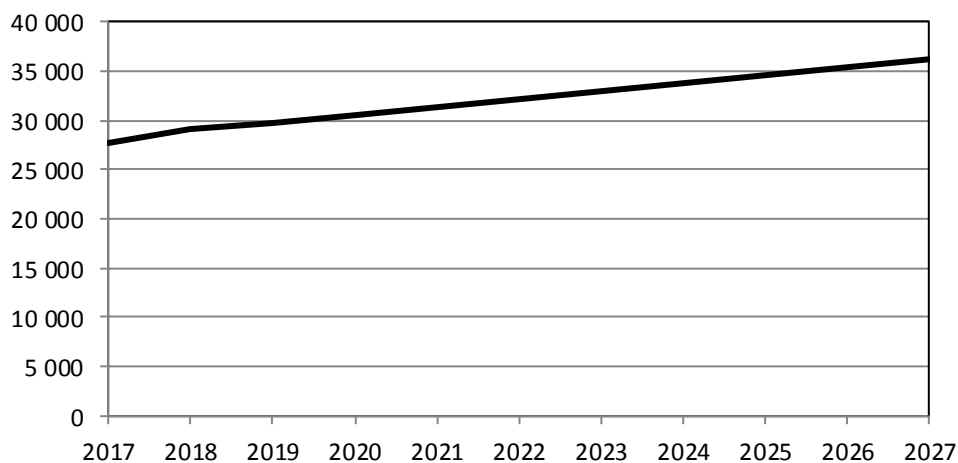

Åldersfördelning i Upplands-Bro 2017 och prognos för 2027

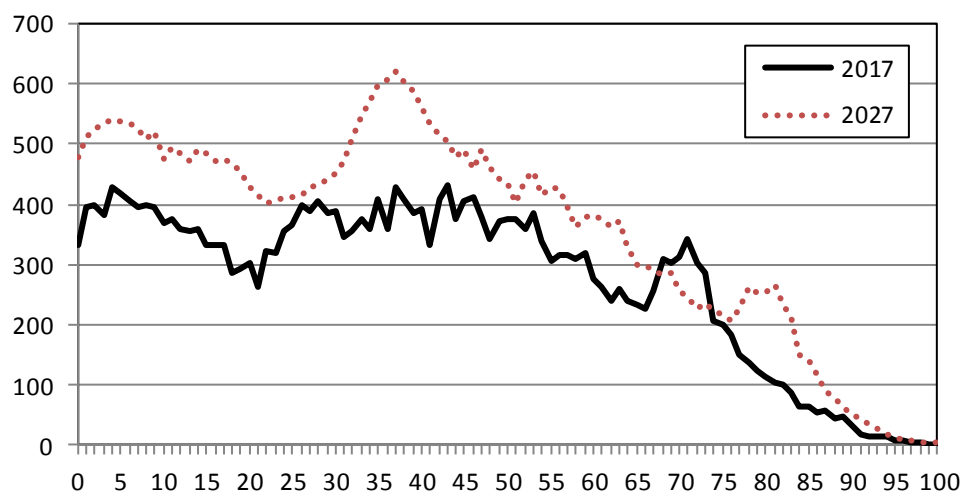

2.23 Vallentuna

År	Folkmängd	Förändring
2017	33 175	-
2018	33 388	213
2019	33 749	361
2020	34 115	366
2021	34 491	376
2022	34 873	382
2023	35 248	375
2024	35 602	354
2025	35 943	341
2026	36 267	324
2027	36 570	303

Folkmängd i Vallentuna 2017 och prognos 2018–2027

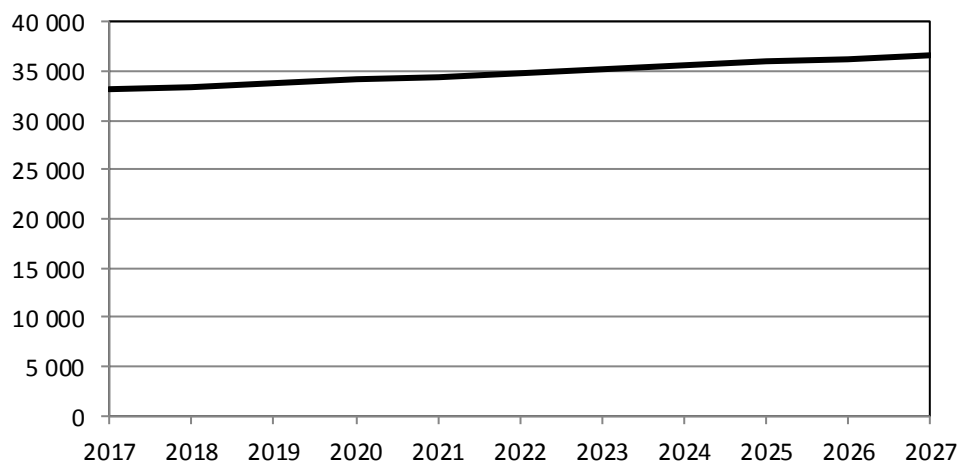

Åldersfördelning i Vallentuna 2017 och prognos för 2027

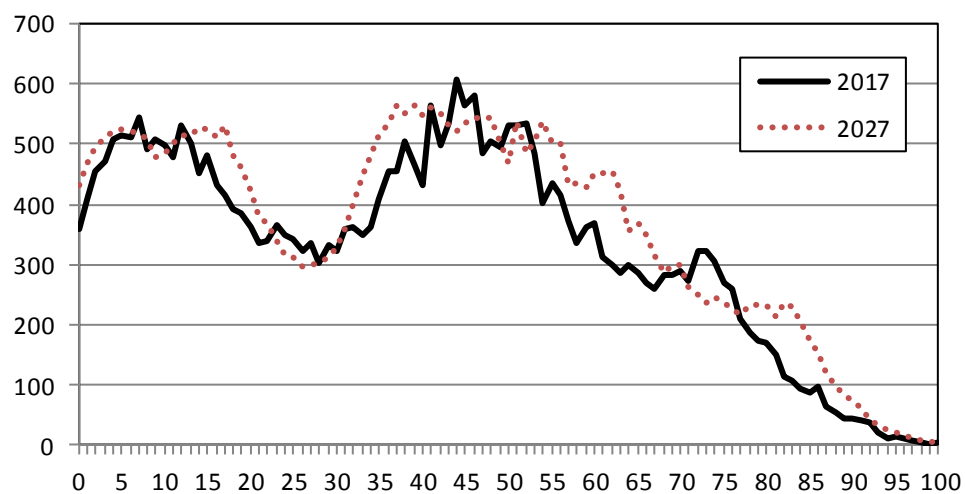

2.24 Vaxholm

År	Folkmängd	Förändring
2017	11 831	-
2018	12 021	190
2019	12 143	123
2020	12 265	122
2021	12 389	124
2022	12 514	125
2023	12 632	118
2024	12 741	109
2025	12 844	103
2026	12 942	98
2027	13 036	94

Folkmängd i Vaxholm 2017 och prognos 2018-2027

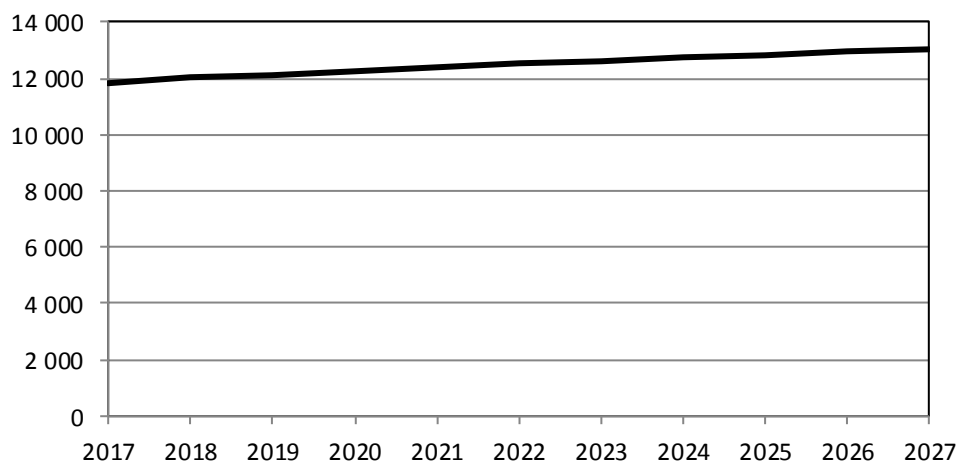

Åldersfördelning i Vaxholm 2017 och prognos för 2027

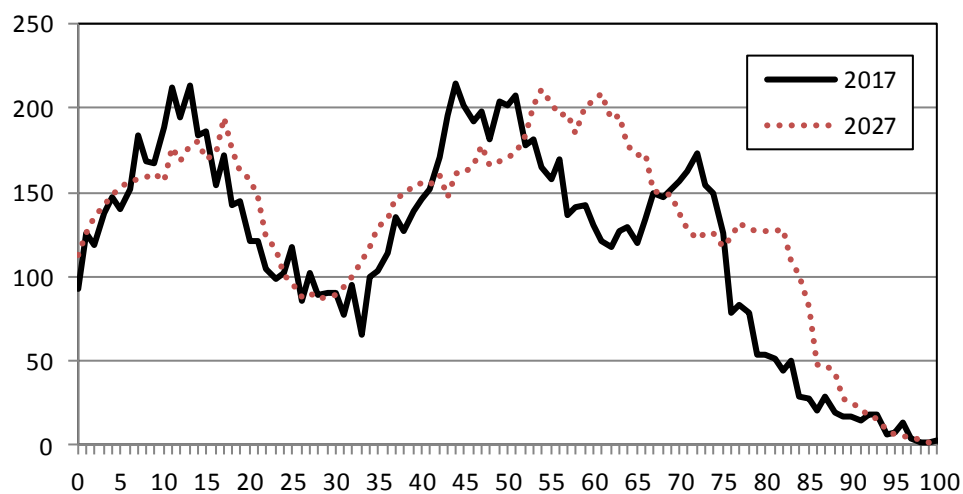

2.25 Värmdö

År	Folkmängd	Förändring
2017	43 444	-
2018	44 603	1 159
2019	45 476	872
2020	46 427	952
2021	47 447	1 020
2022	48 517	1 070
2023	49 621	1 104
2024	50 739	1 118
2025	51 876	1 137
2026	53 022	1 146
2027	54 172	1 150

Folkmängd i Värmdö 2017 och prognos 2018-2027

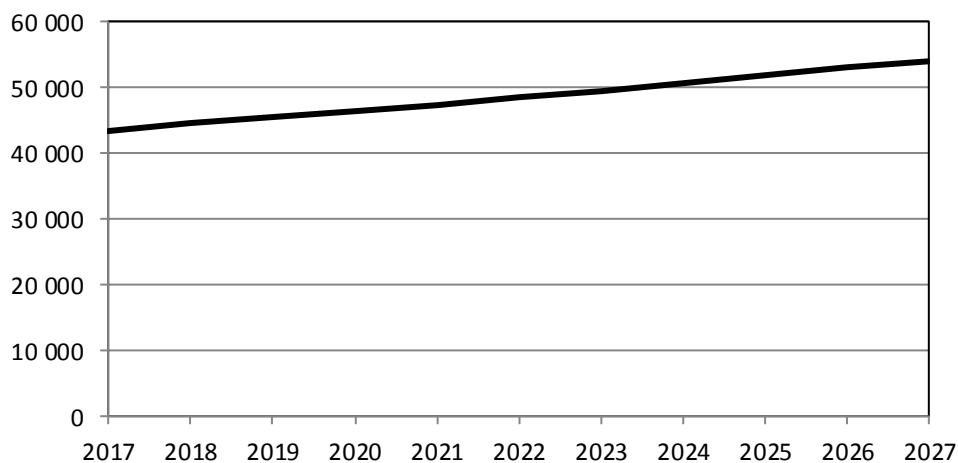

Åldersfördelning i Värmdö 2017 och prognos för 2027

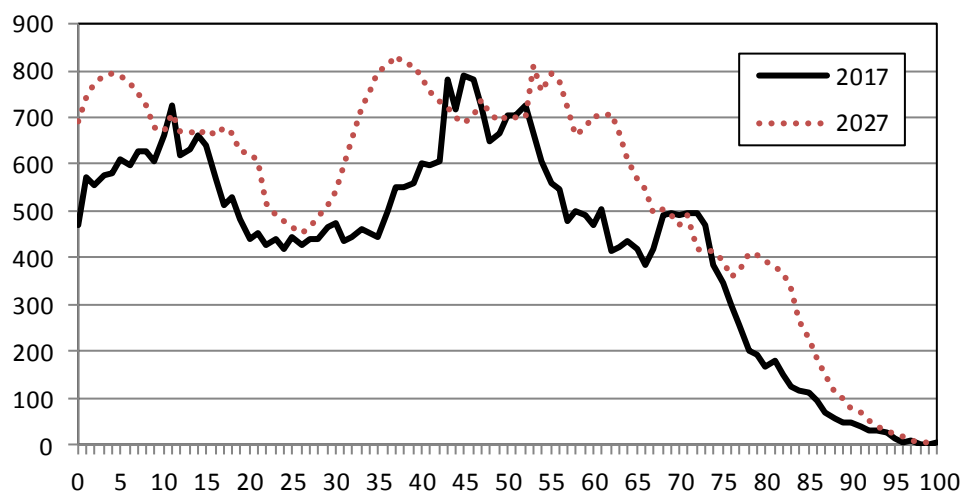

2.26 Österåker

År	Folkmängd	Förändring
2017	44 130	-
2018	44 741	611
2019	45 652	912
2020	46 594	942
2021	47 565	971
2022	48 558	993
2023	49 550	992
2024	50 524	975
2025	51 489	964
2026	52 438	949
2027	53 370	932

Folkmängd i Österåker 2017 och prognos 2018–2027

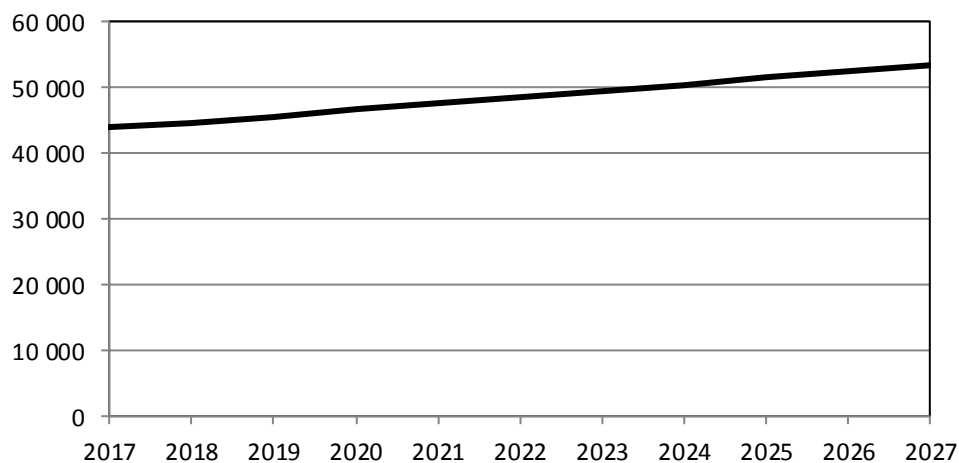

Åldersfördelning i Österåker 2017 och prognos för 2027

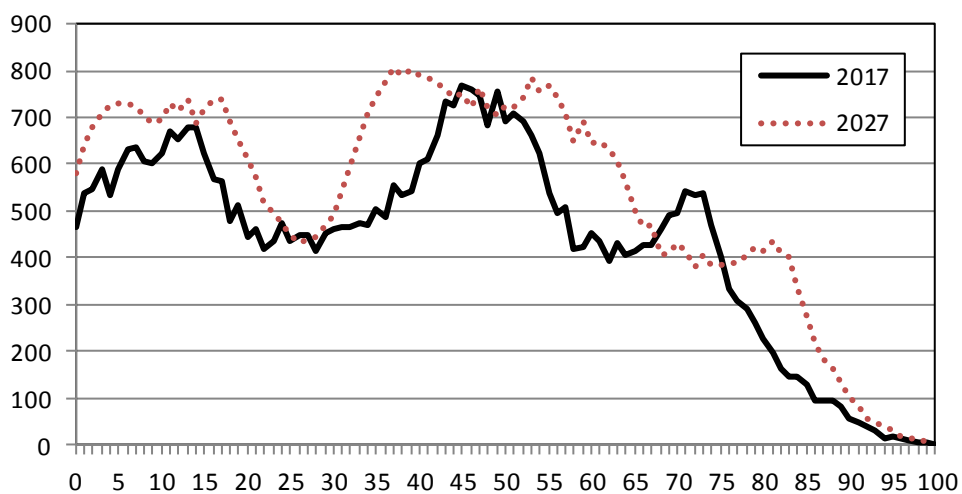

Andra rapporter i samma serie:

Stockholmsregionens återflyttningsutbyte med övriga Sverige	2010:05
”Pensionspuckeln”, 55+ flyttningar	2011:02
Vart tar invandrarna vägen?	2011:04
Födda 2011–2020 efter mödrarnas födelseländer	2012:04
Hushåll och familjer i förändring	2012:05
Varför flyttar svenska barnfamiljer?	2012:10
Barnfamiljers flyttningar kring sekelskiftet 2000	2013:04
Alternativa byggplaner	2014:01
Demografiska försörjningskvoter för planområden	2014:03
In- och utflyttningsfält i Stockholmsregionen	2014:08
Segregation i Stockholmsregionen	2014:09
Befolkningstätheter i Stockholms län 2013 och prognoser för 2023	2015:01
Demografiska prognoser för Stockholms län 2014–2045, kommuner	2015:02
Mångfaldsindex och utrikesföddas Stockholmsorientering	2015:04
Hushåll och hushållsutveckling i ett långsiktigt perspektiv	2015:05
Fruksamhet och mortalitet 2015	2016:05
Barnhushållens flyttningar och unga vuxnas flytt från föräldrarna	2016:06
Modellutveckling 2017: Regressionsmodellen för inrikes inflyttning	2017:01
Mortalitet 2016 och sociala faktorer	2017:05
Inrikes flyttare och deras egenskaper 2015–2017	2018:01
Modellutveckling 2018: UCM – Unobserved component model	
– En ny modell för inrikes inflyttning på kommunnivå	2018:02
Stockholms läns prognos – Huvudrapport	2018:03
Kommunernas bostadsbyggnadsplaner 2018–2027/2030	2018:04
Bostadsbyggnadsplaner och rapporterat utfall för kommuner och basområden 2011–2016	2018:04-2
Bostadsbyggnadsplaner från cirka 2017 och framåt, insamlade från källor på Internet	2018:05
Kommunprognoser, sammanfattning för Stockholms läns 26 kommuner och Stockholms stads 14 stadsdelsområden	
– Bilaga till Stockholms läns huvudrapport	2018:06
Kvinnor i barnafödande åldrar och deras fruktsamhet 2017	2018:07
Hushållsstrukturen i Stockholms län, kommuner och delområden 2017	
– en registerstudie	2018:08
Boendestrukturen i Stockholms län och delområden 2017	
– en registerstudie	2018:09